ХРЕСТОМАТИЯ
ДЛЯ АНСАМБЛЕЙ
БАЯНОВ

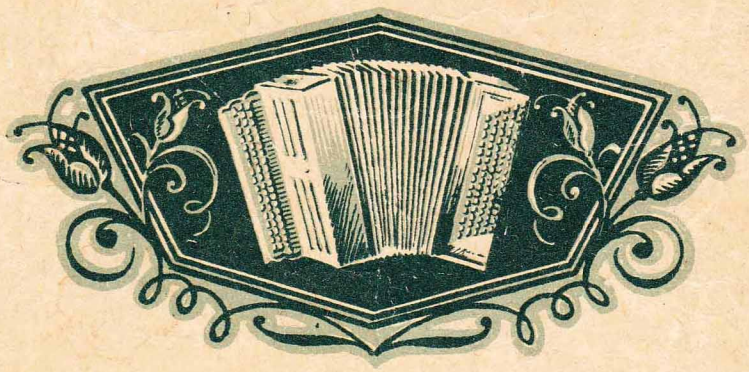

• МУЗГИЗ • 1962 •

ХРЕСТОМАТИЯ

ДЛЯ АНСАМБЛЕЙ БАЯНОВ

Выпуск восьмой

Составитель Е. МАКСИМОВ

Ноты: Ale07.ru

ГОСУДАРСТВЕННОЕ МУЗЫКАЛЬНОЕ ИЗДАТЕЛЬСТВО
Москва 1962

ДЛЯ ДВУХ БАЯНОВ

Кольцо души-девицы

Русская народная песня

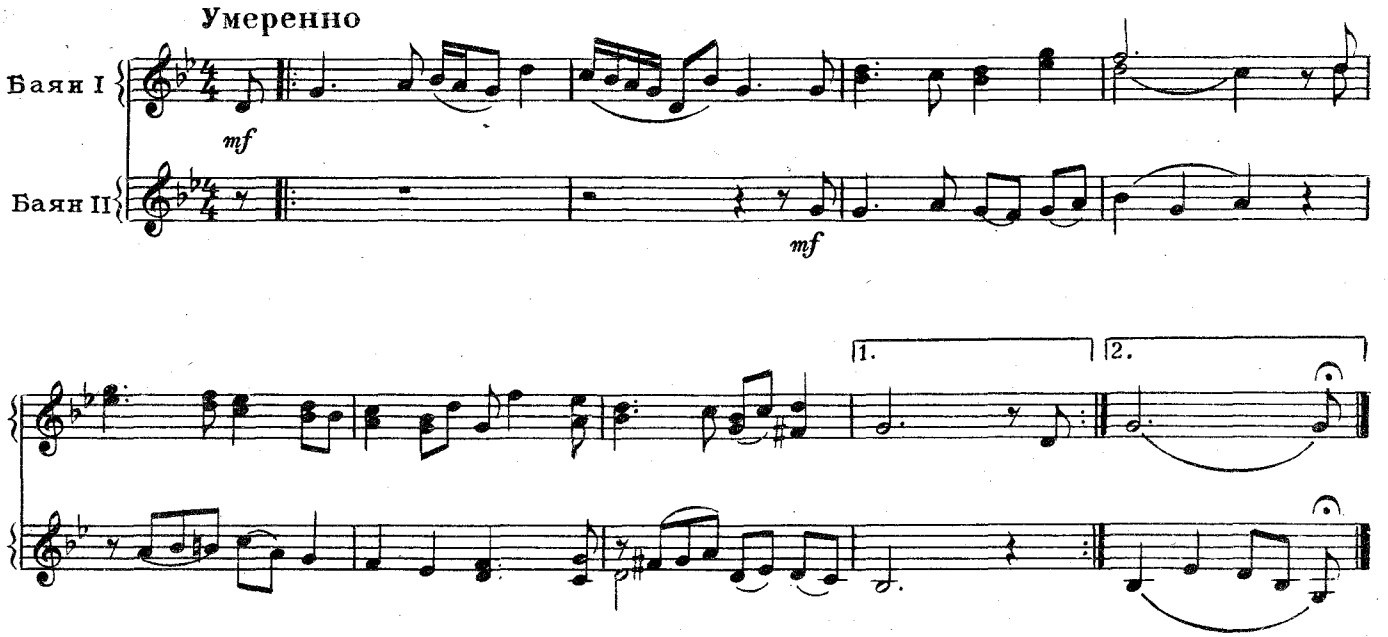

На горе, горе

Украинская народная песня

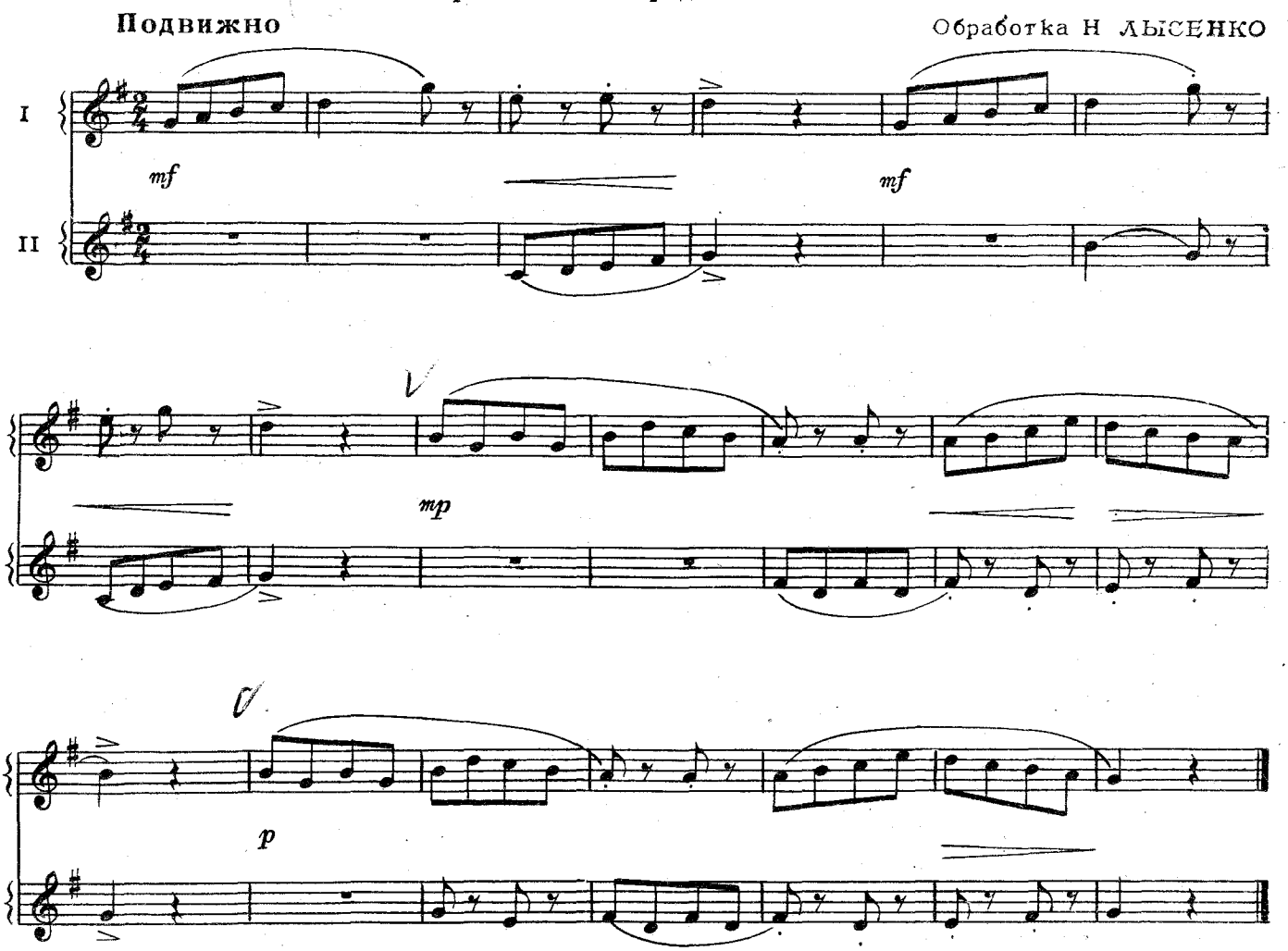

Отчего соловей

Украинская народная песня

Обработка Н. ЛЕОНТОВИЧА

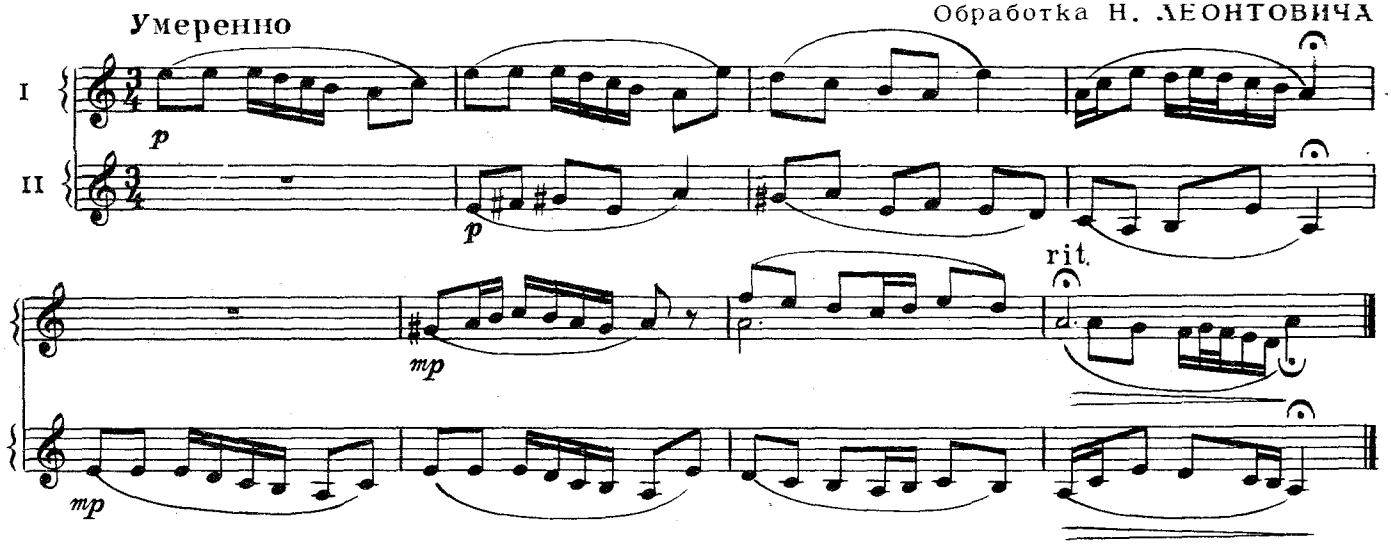

У ворот, ворот

Русская народная песня

Обработка М. БАЛАКИРЕВА

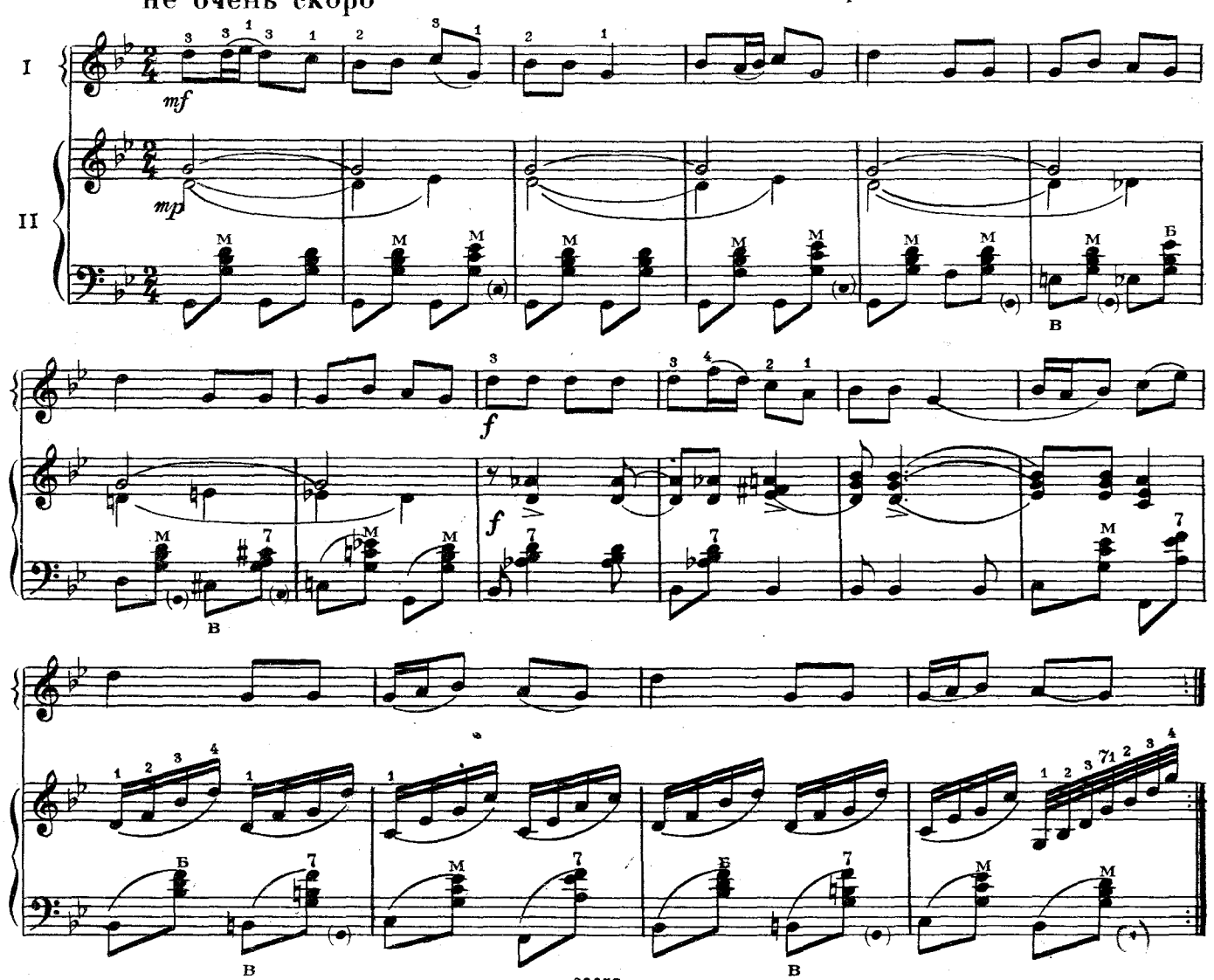

Надоели ночи, надоскучили

Русская народная песня

Обработка М. БАЛАКИРЕВА

Протяжно

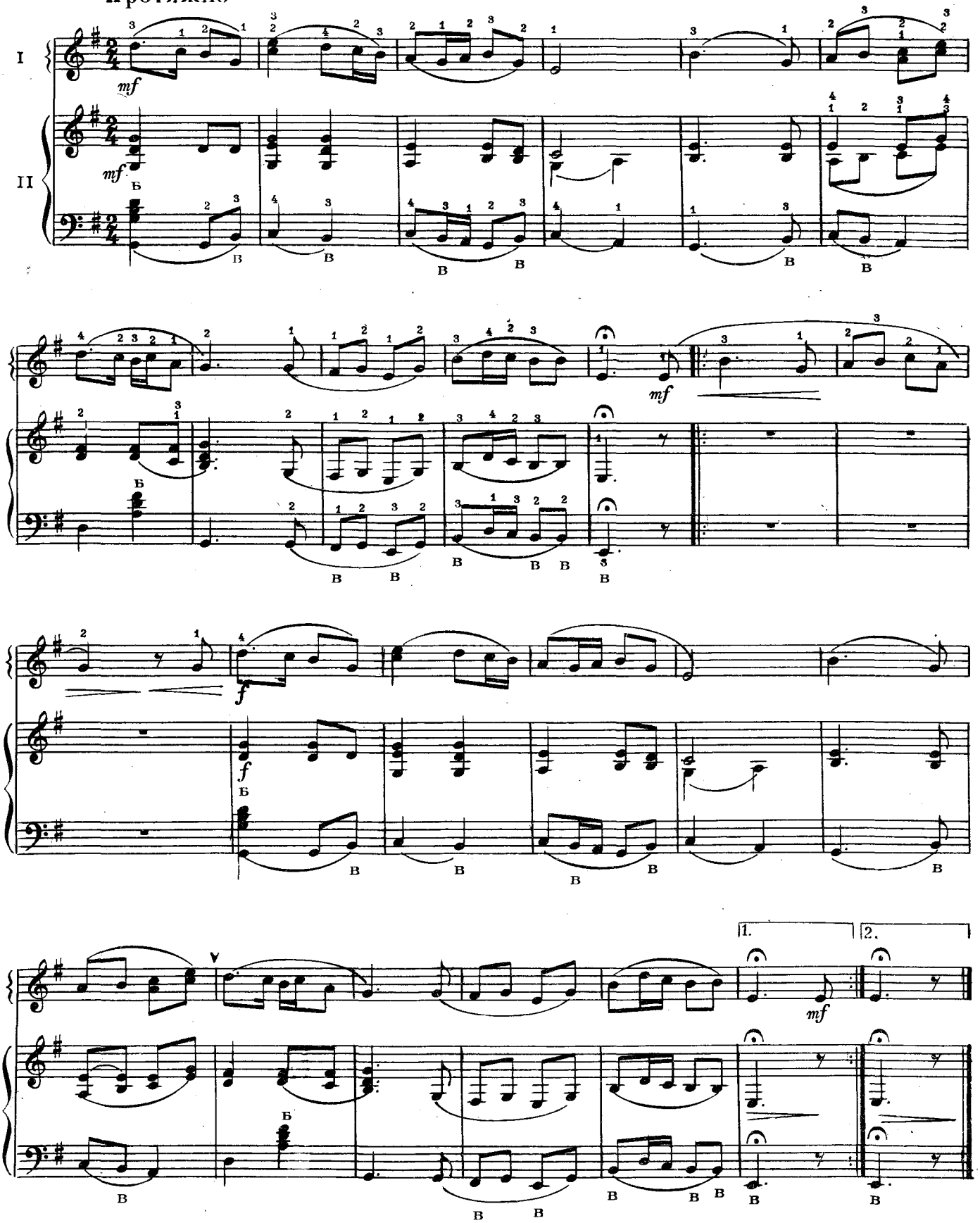

Перевоз Дуня держала

Русская народная песня

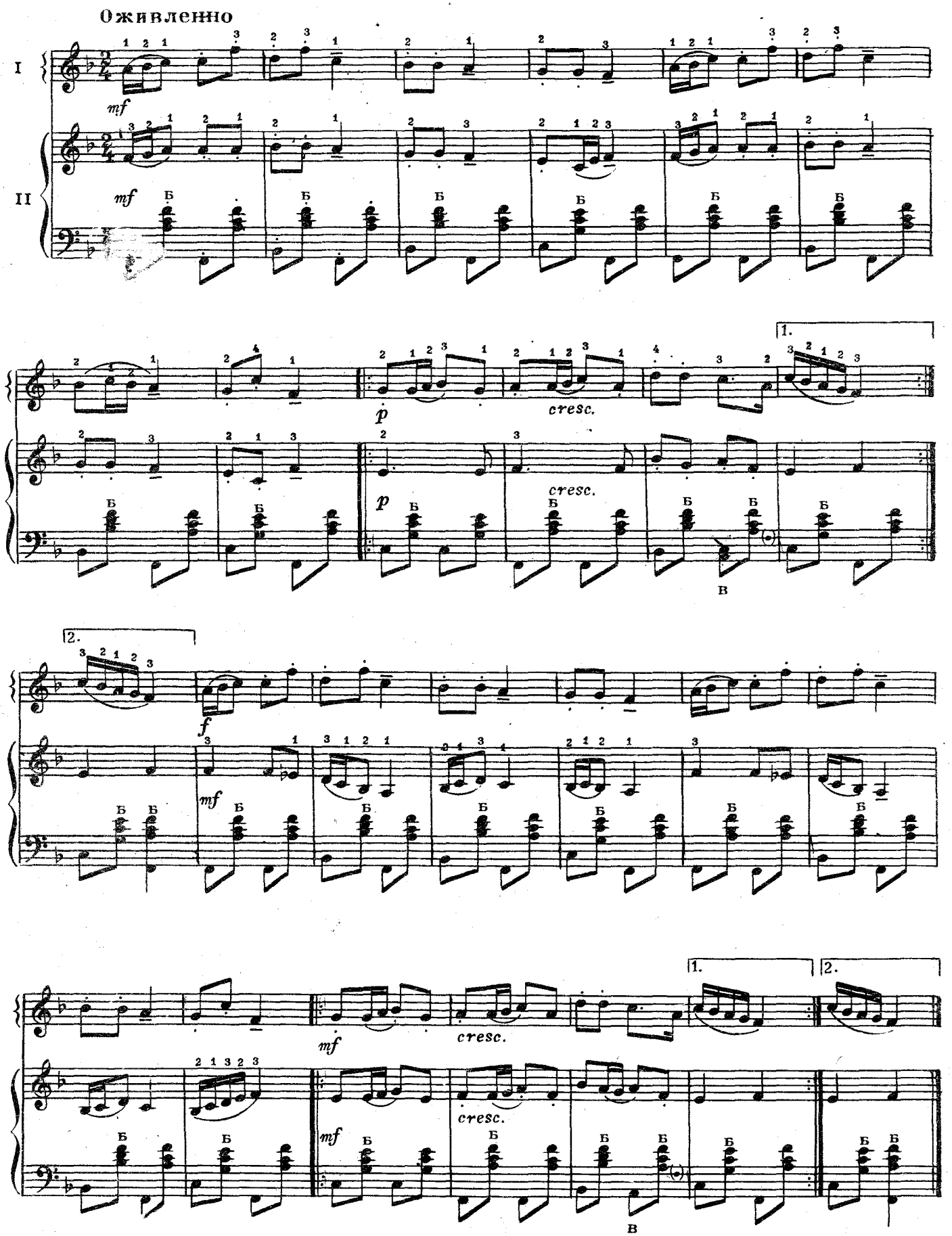

Протяжная

Умеренно

Чувашская народная песня

Обработка В. ЖУРАВЛЕВА

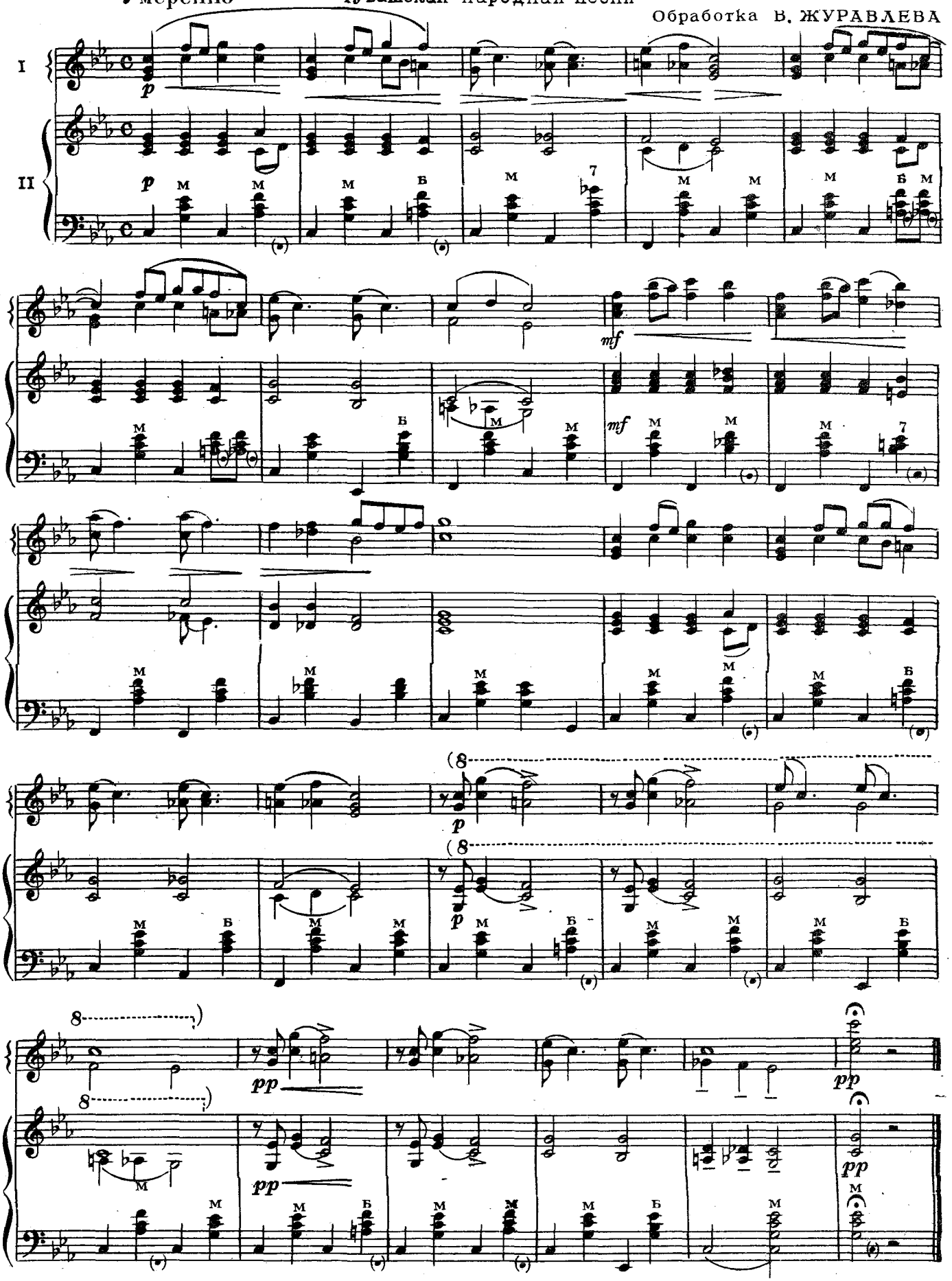

Там, де ятрань круто в'еться

Украинская народная песня

Не спеша

Обработка Н. РИЗОЛЯ

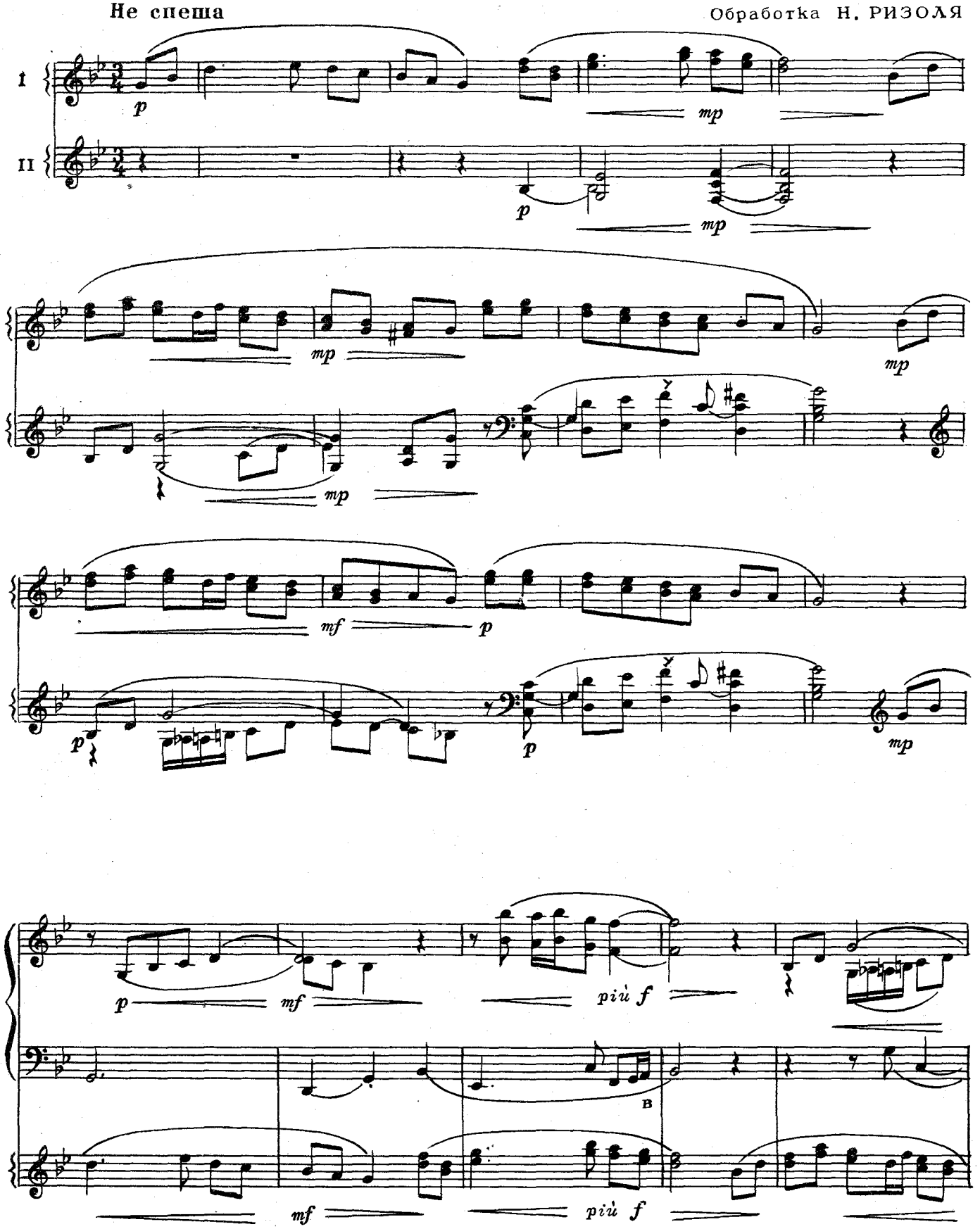

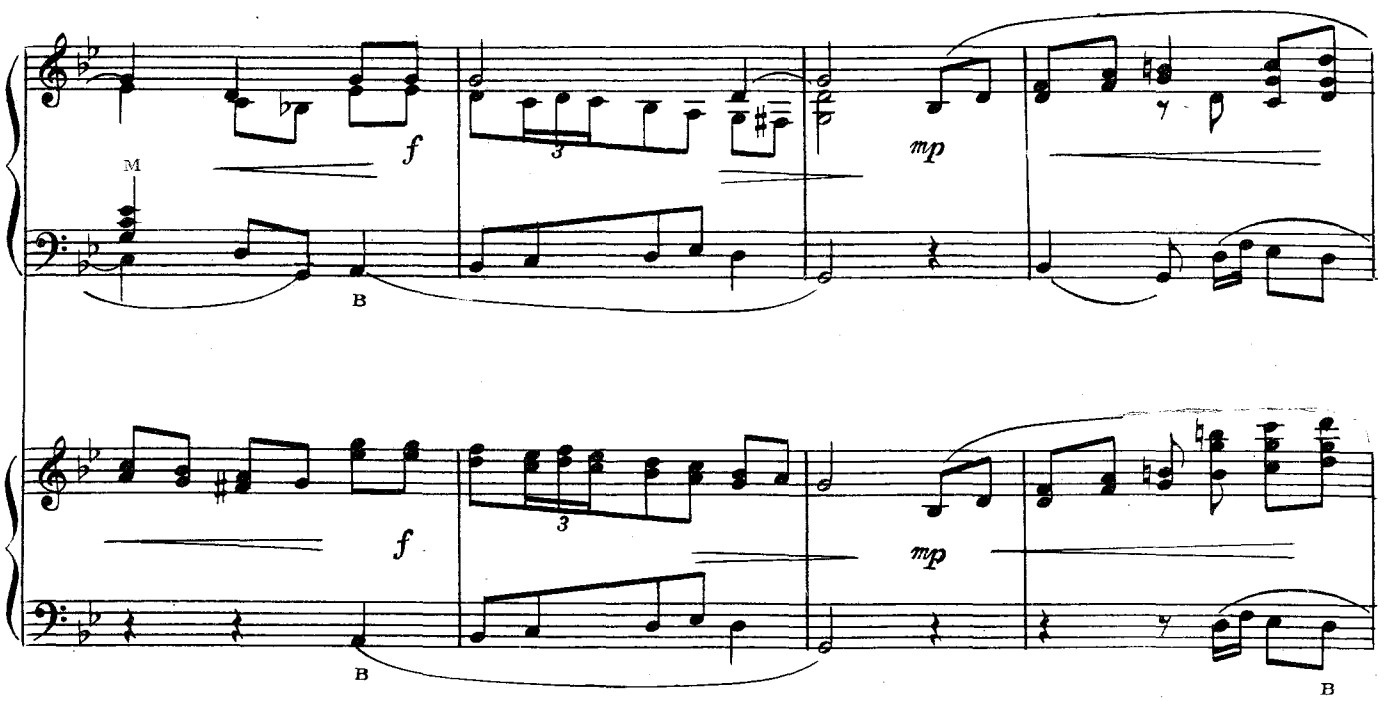
M
f
mp
B
f
mp
B
B

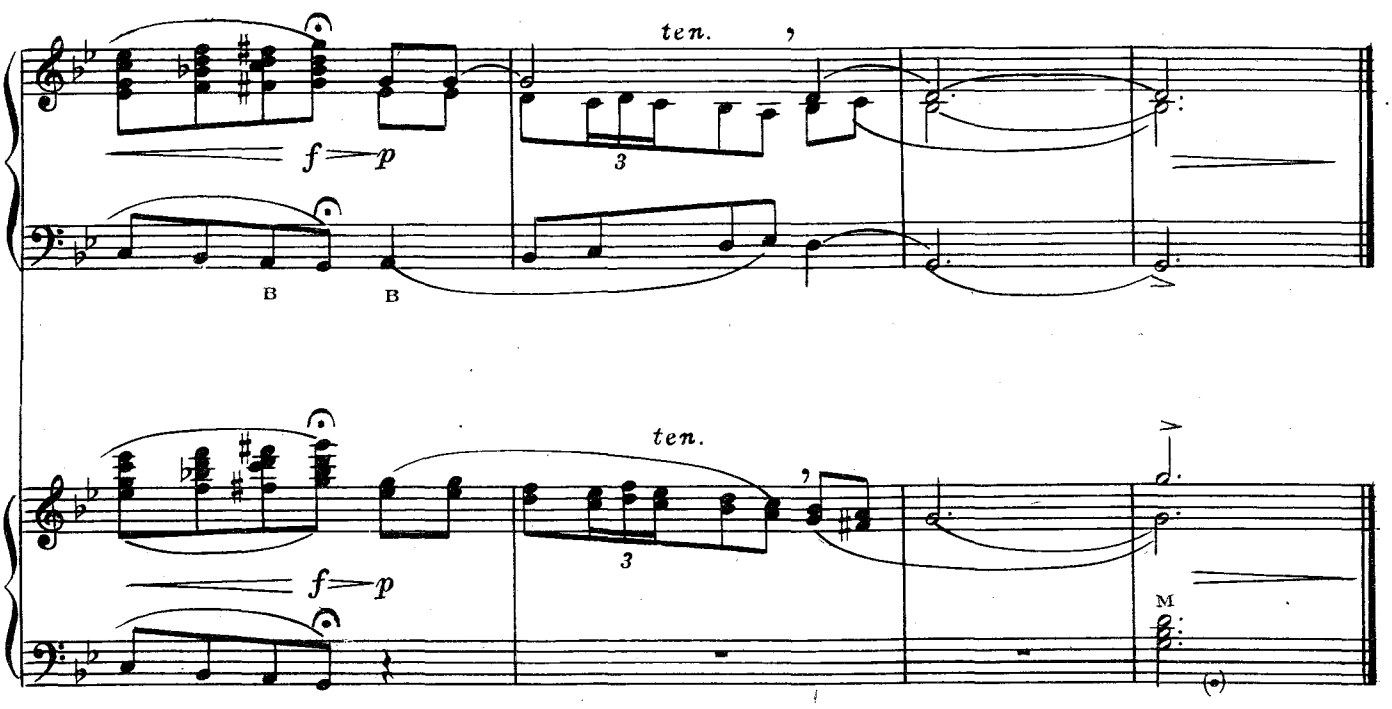
ten.
f p
B
B
ten.
f p
B
M

Ой гай, мати, гай зелененький

Украинская народная песня

Обработка Н. ЛЫСЕНКО

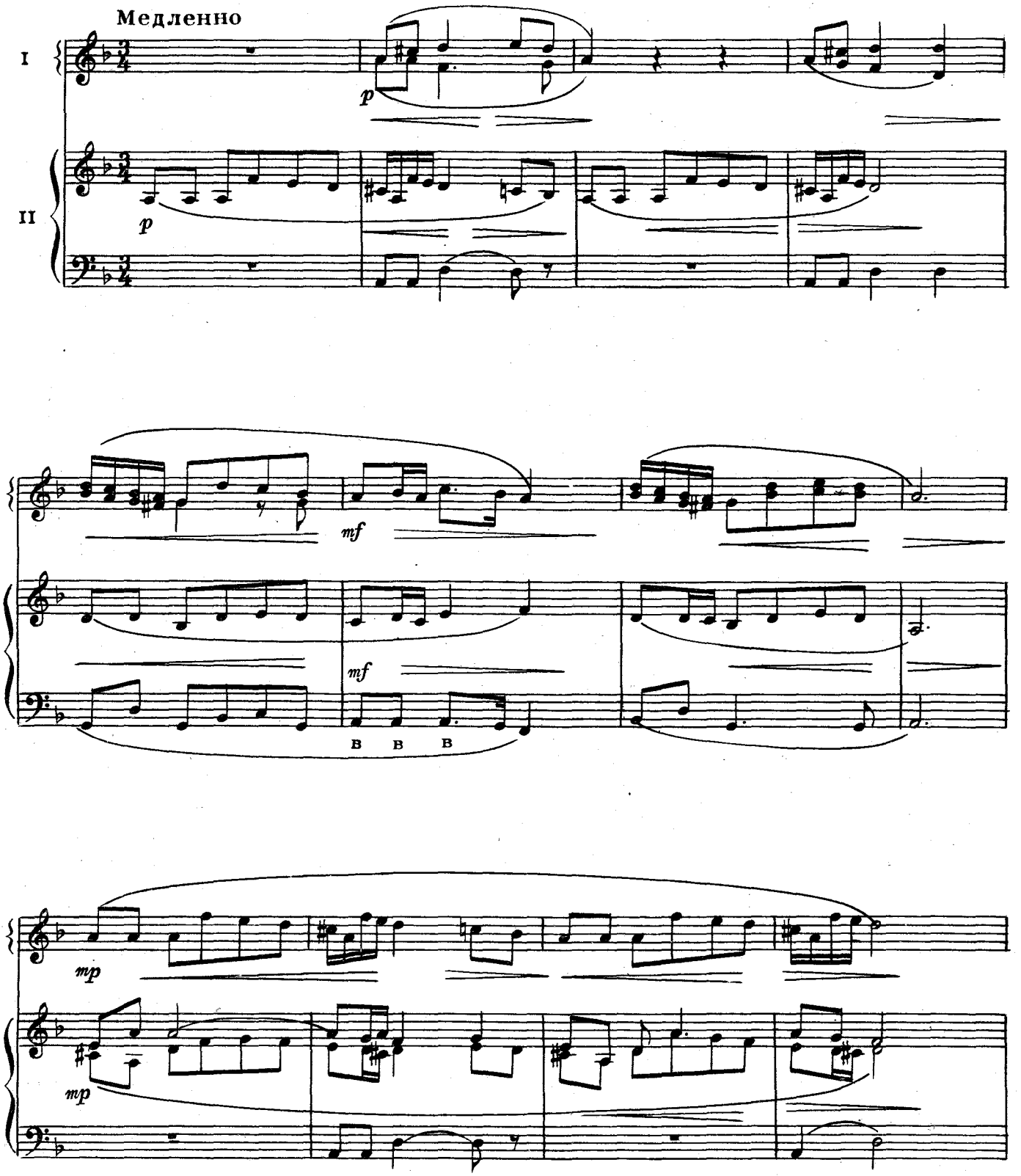

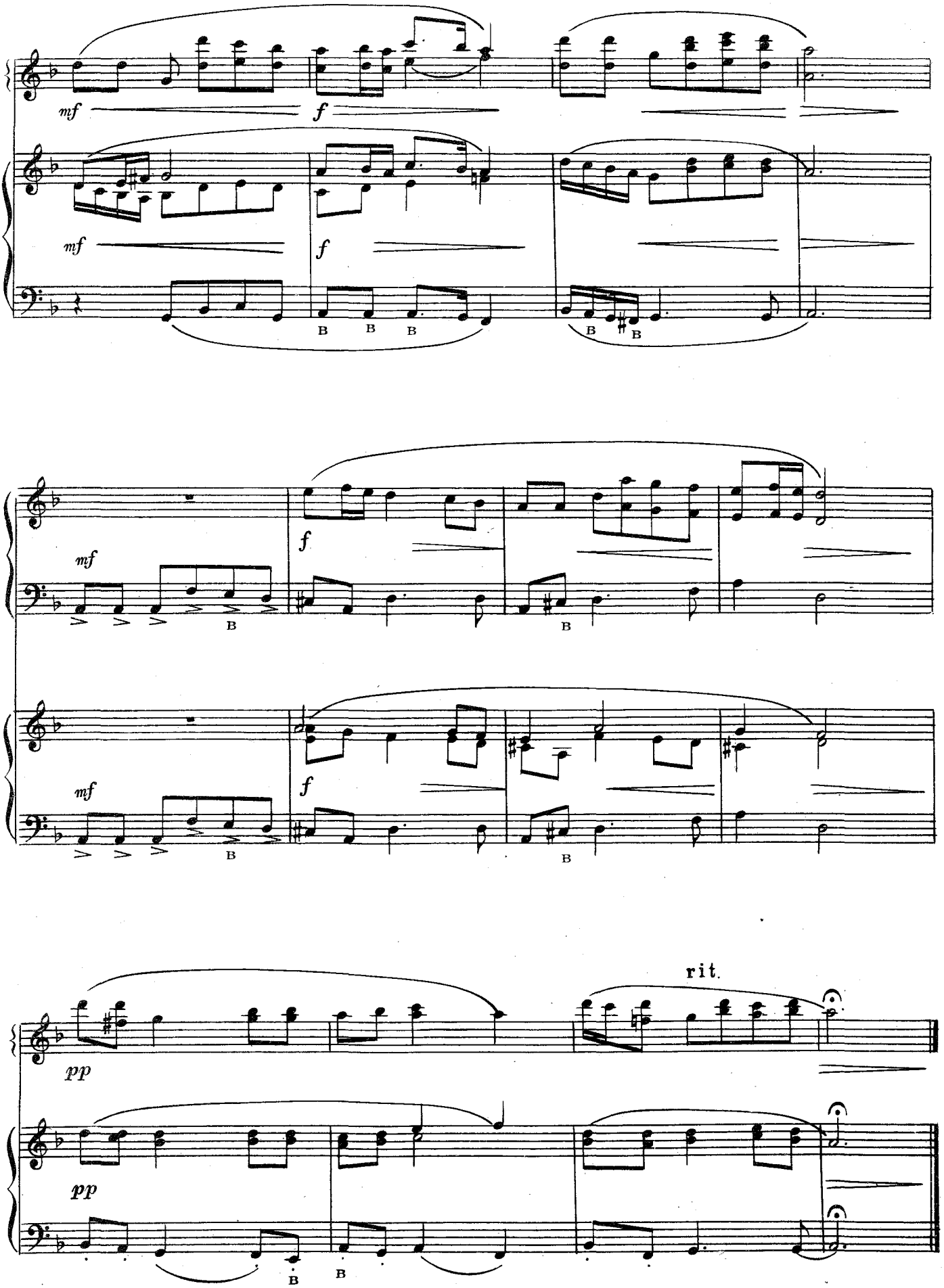
mf
f
mf
f
B
B
B
B
B
mf
f
mf
f
B
B
B
B
rit.
pp
pp
B
B

Вишня

Японская народная песня

В умеренно медленном движении, спокойно Обработка Н. ЧАЙКИНА

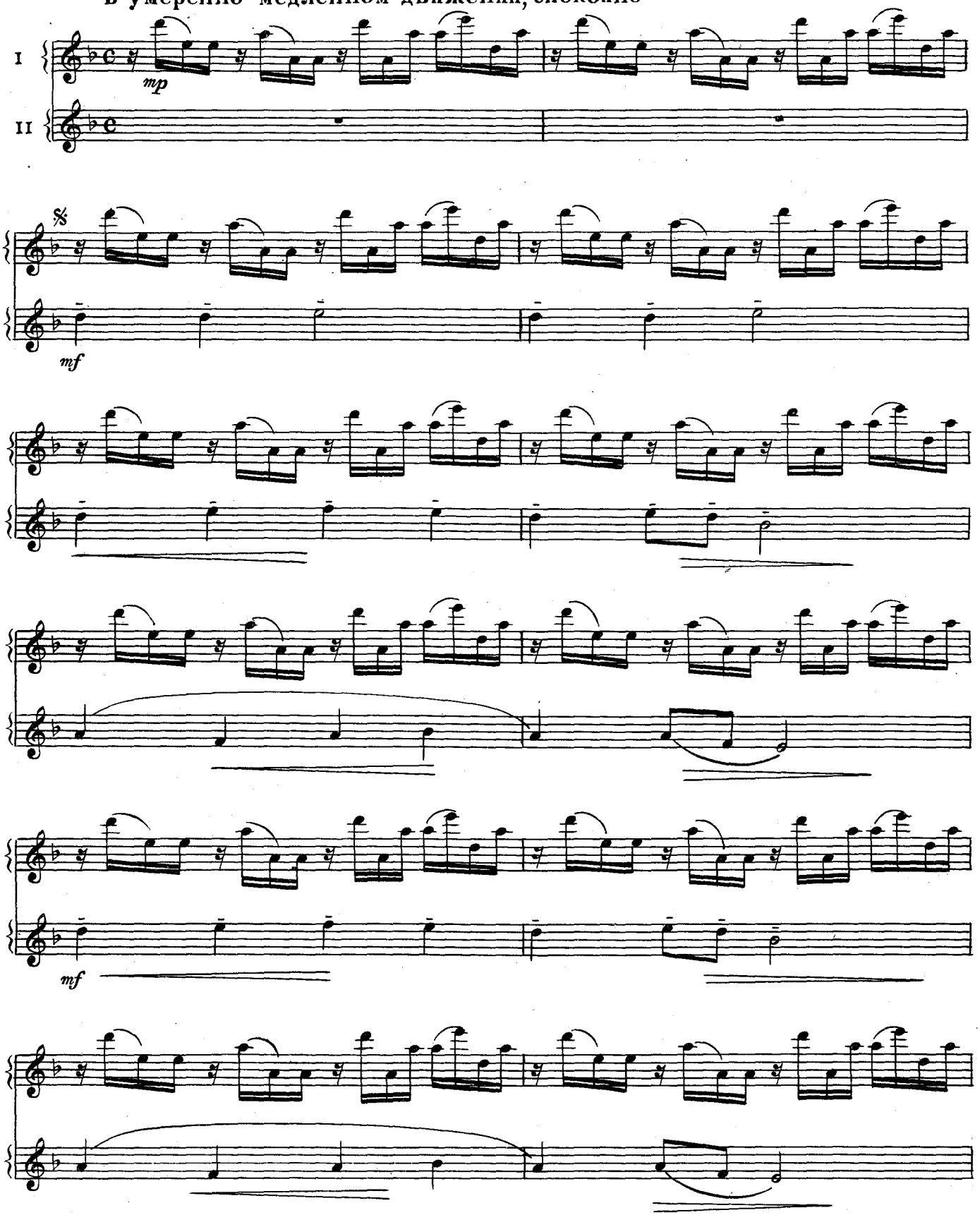

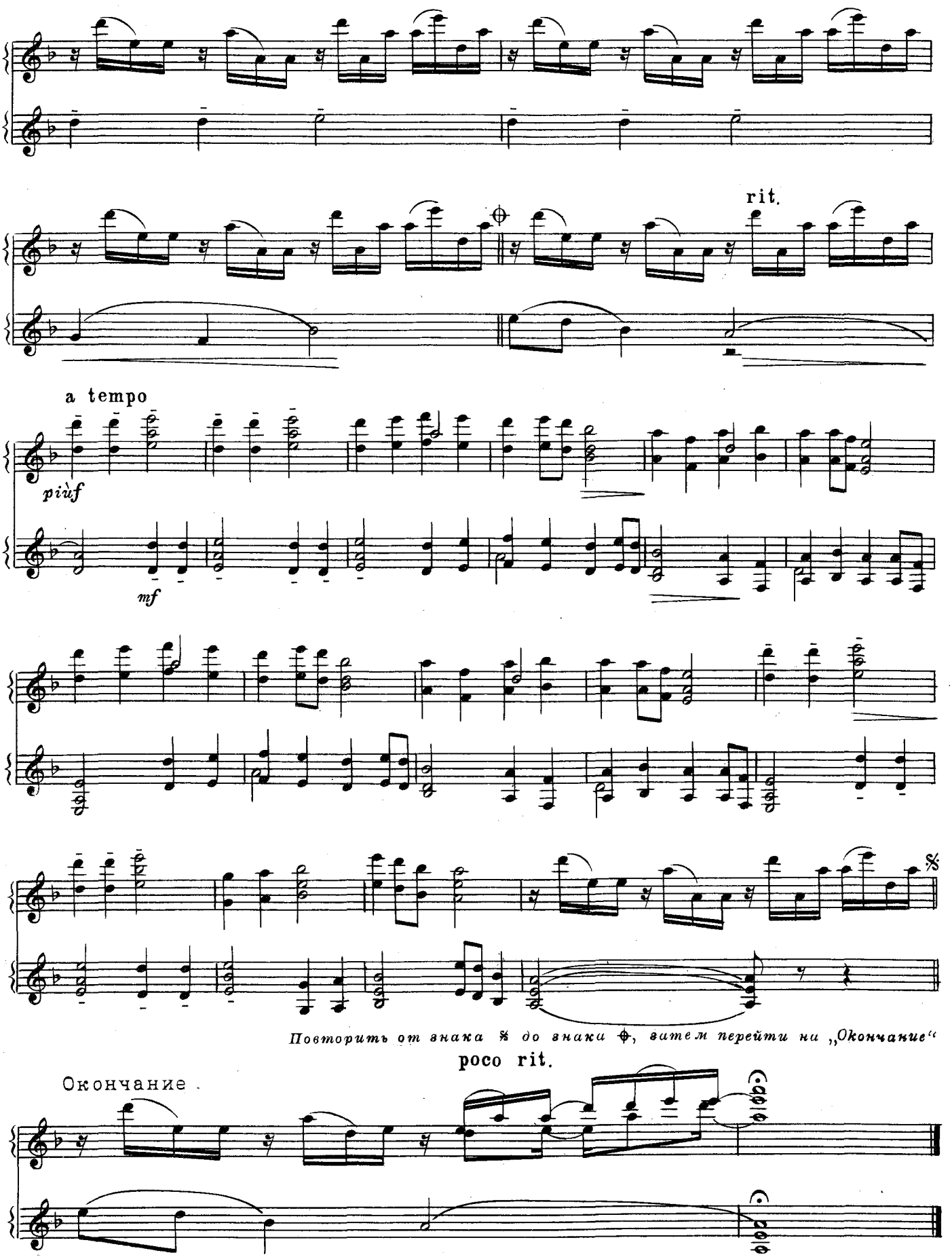
rit.
a tempo
più f
mf
Повторить от знака 𝄋 до знака ⊕, затем перейти на „Окончание"
poco rit.
Окончание

Селенга

Монгольская народная песня

Широко. Не торопясь

Обработка О. ЗВОНАРЕВА

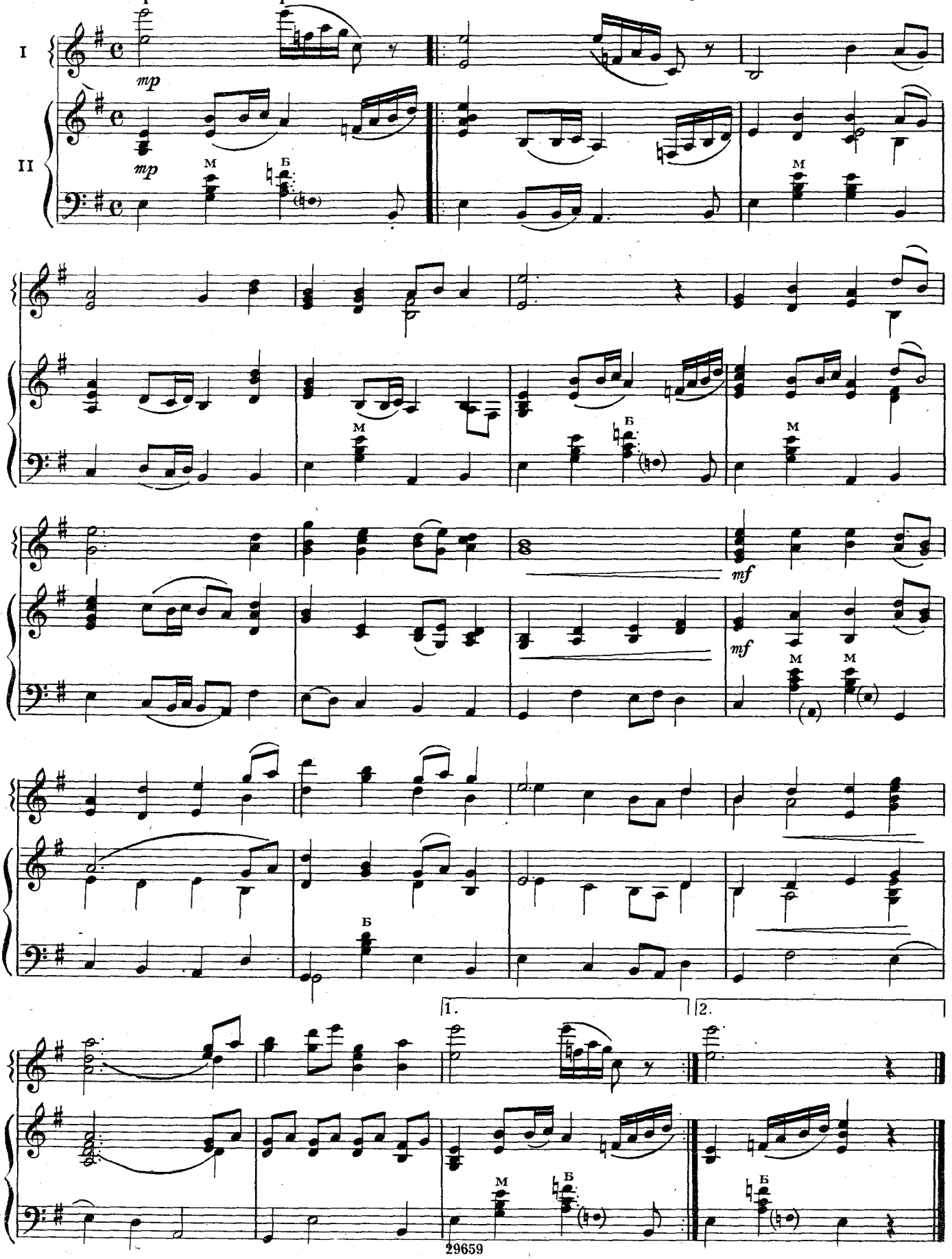

Гимн мира

Итальянская песня

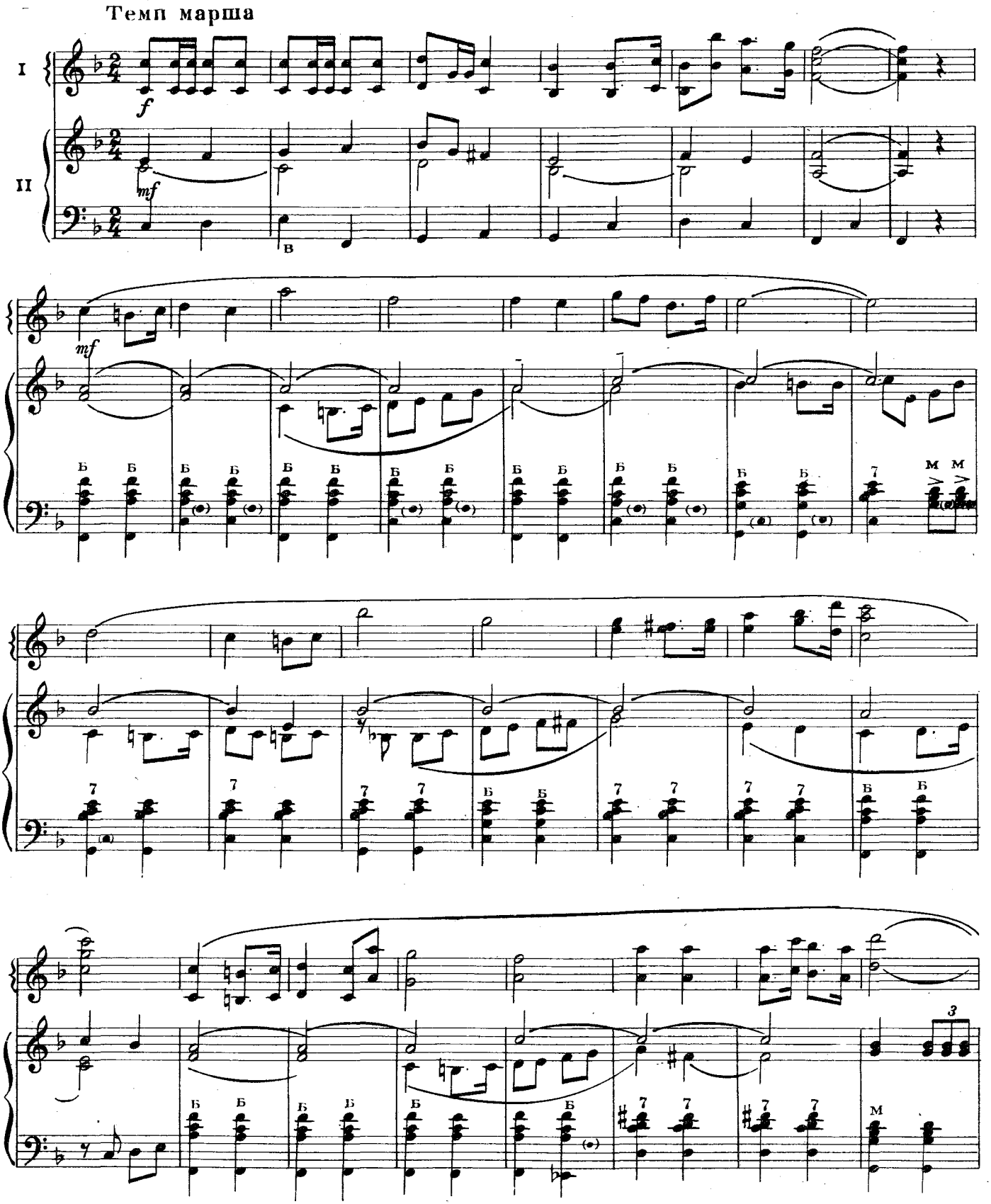

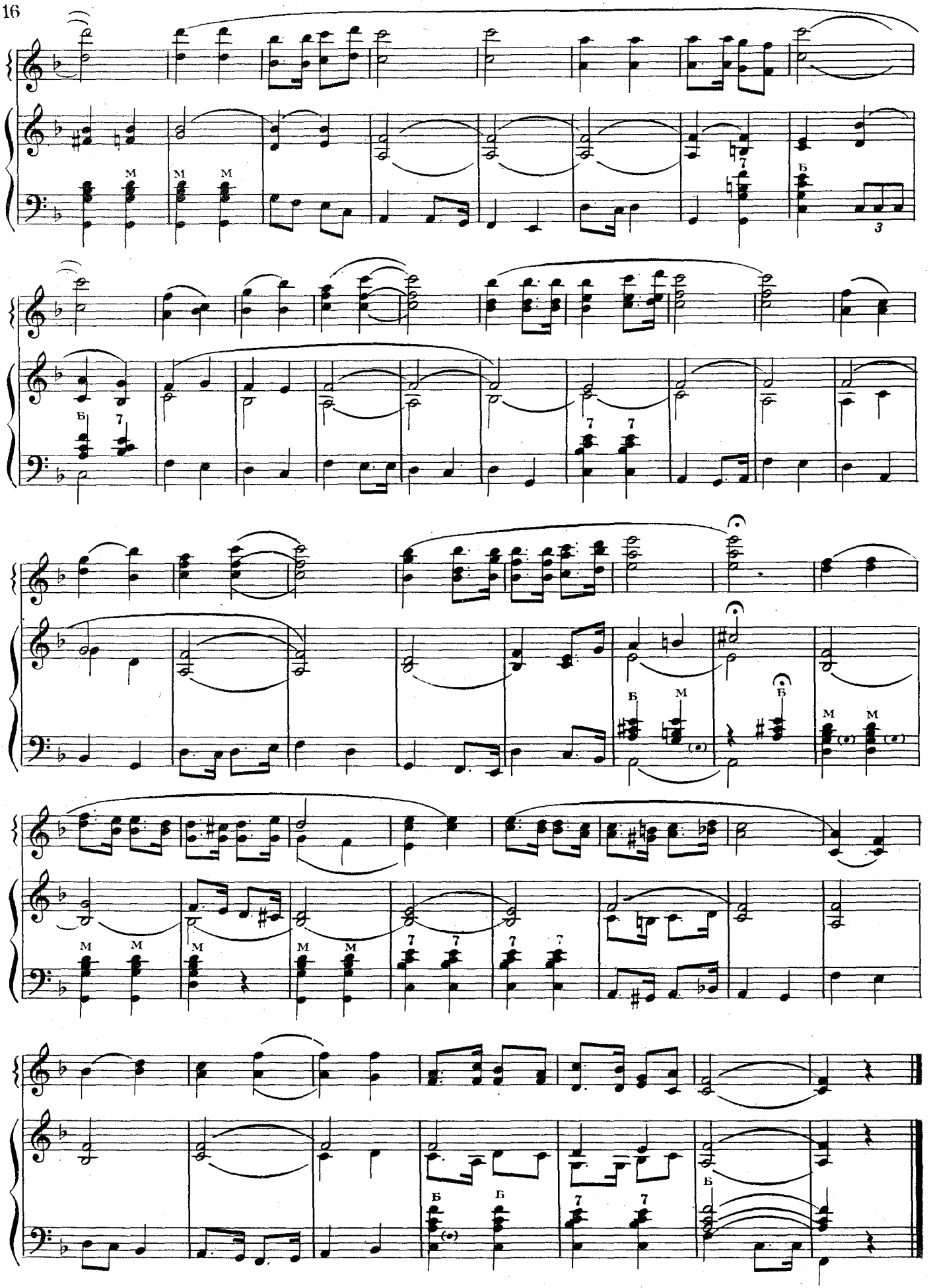

Финский старинный танец

Весело. Живо

Обработка В. МОТОВА

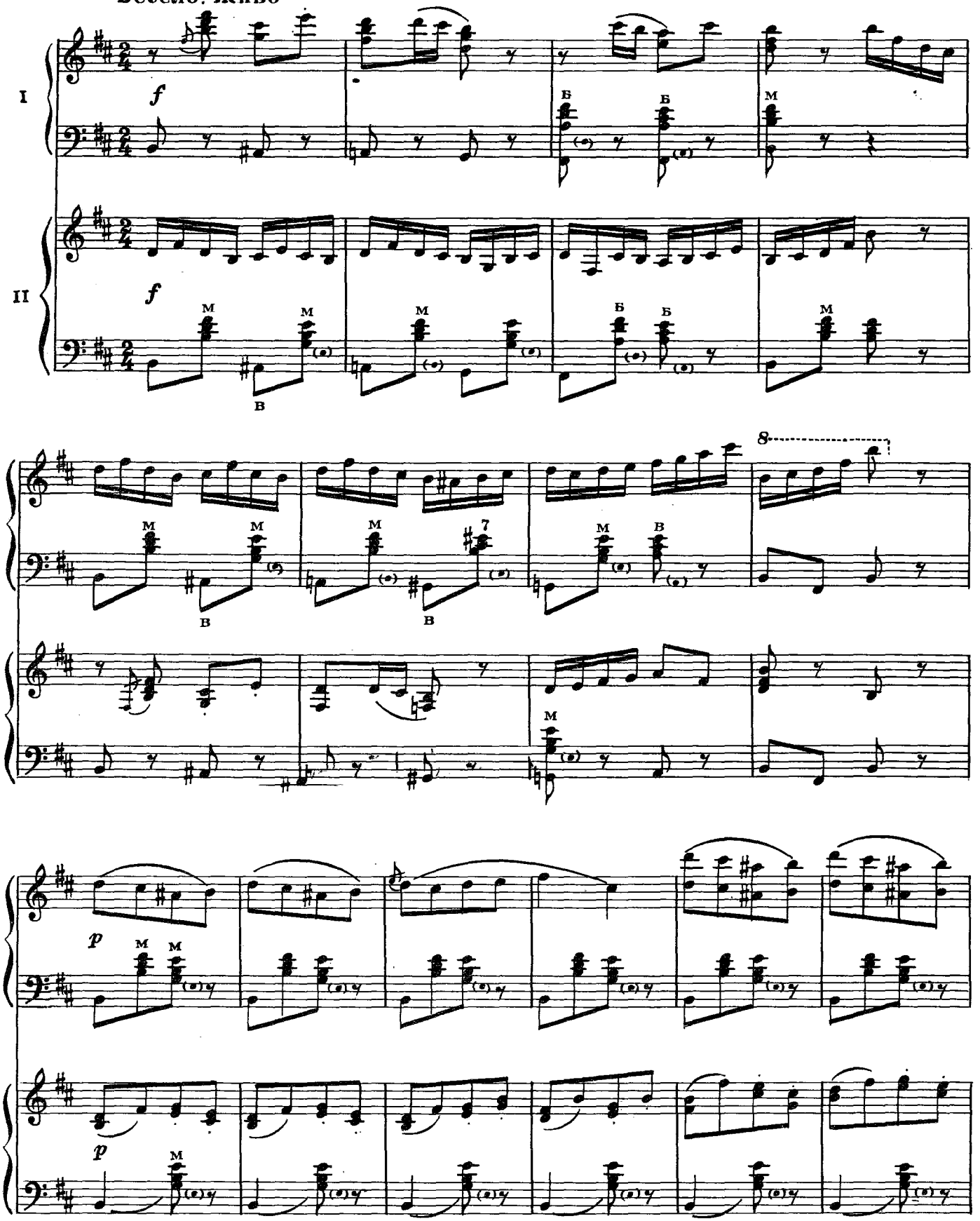

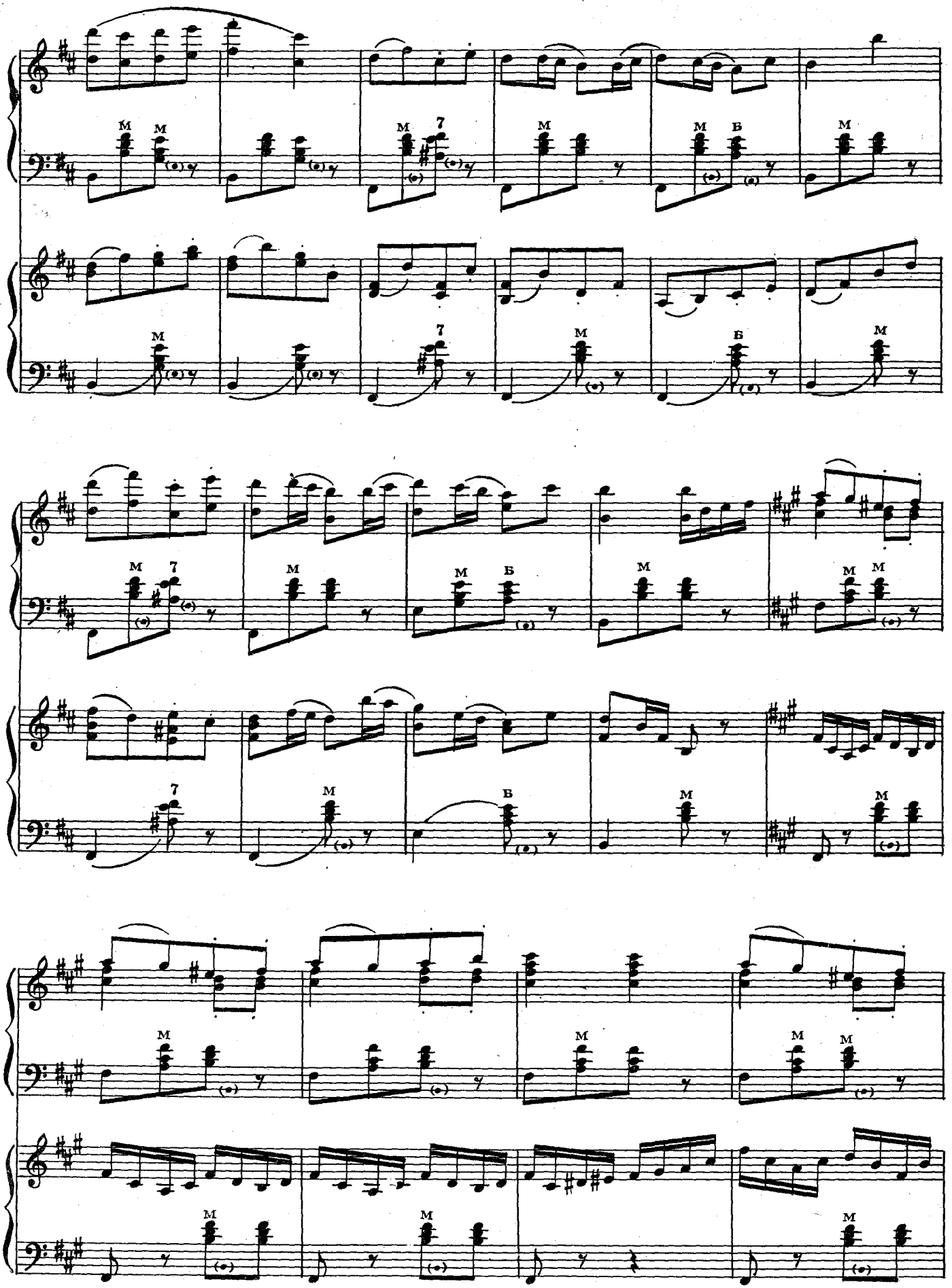

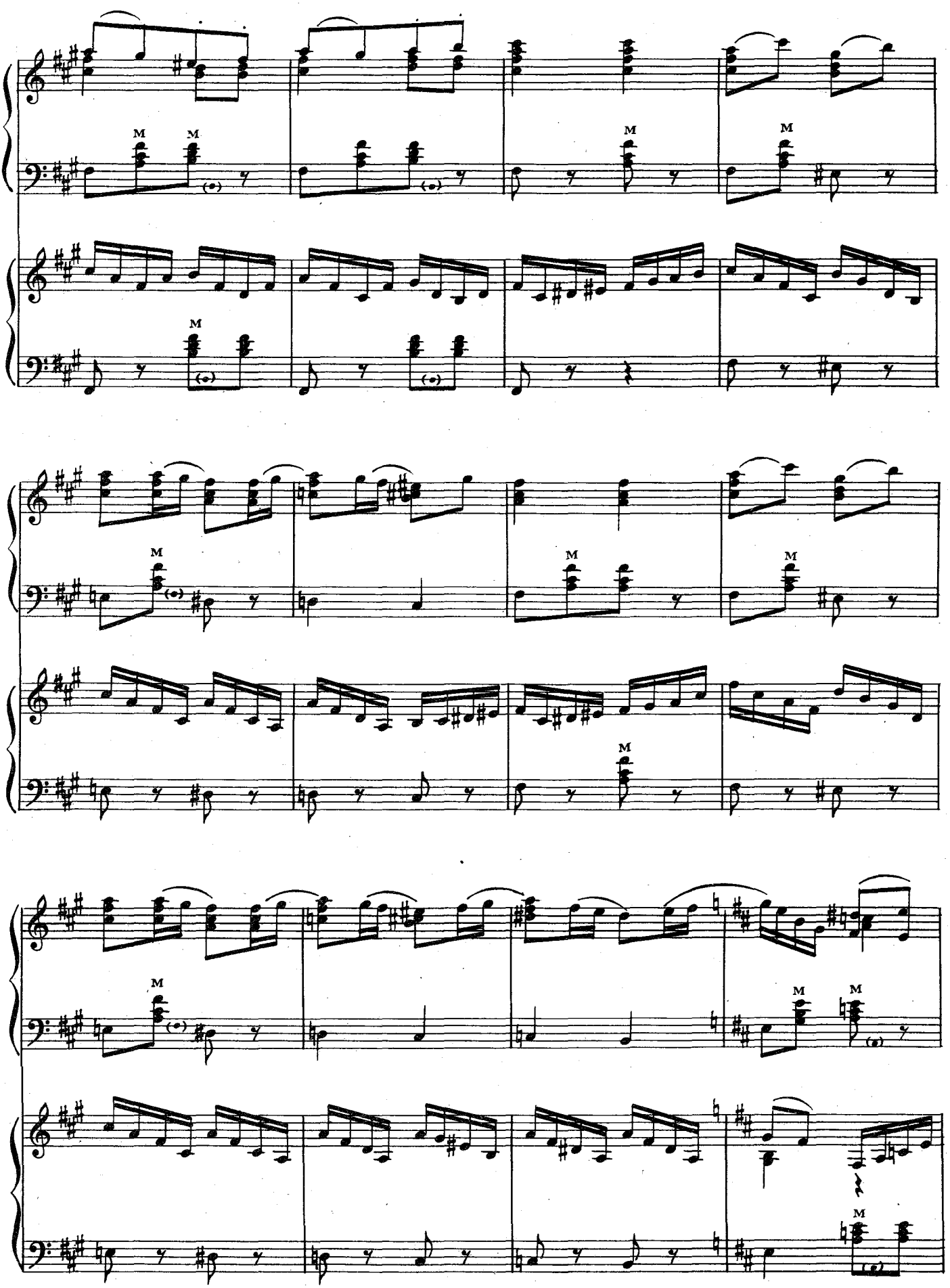

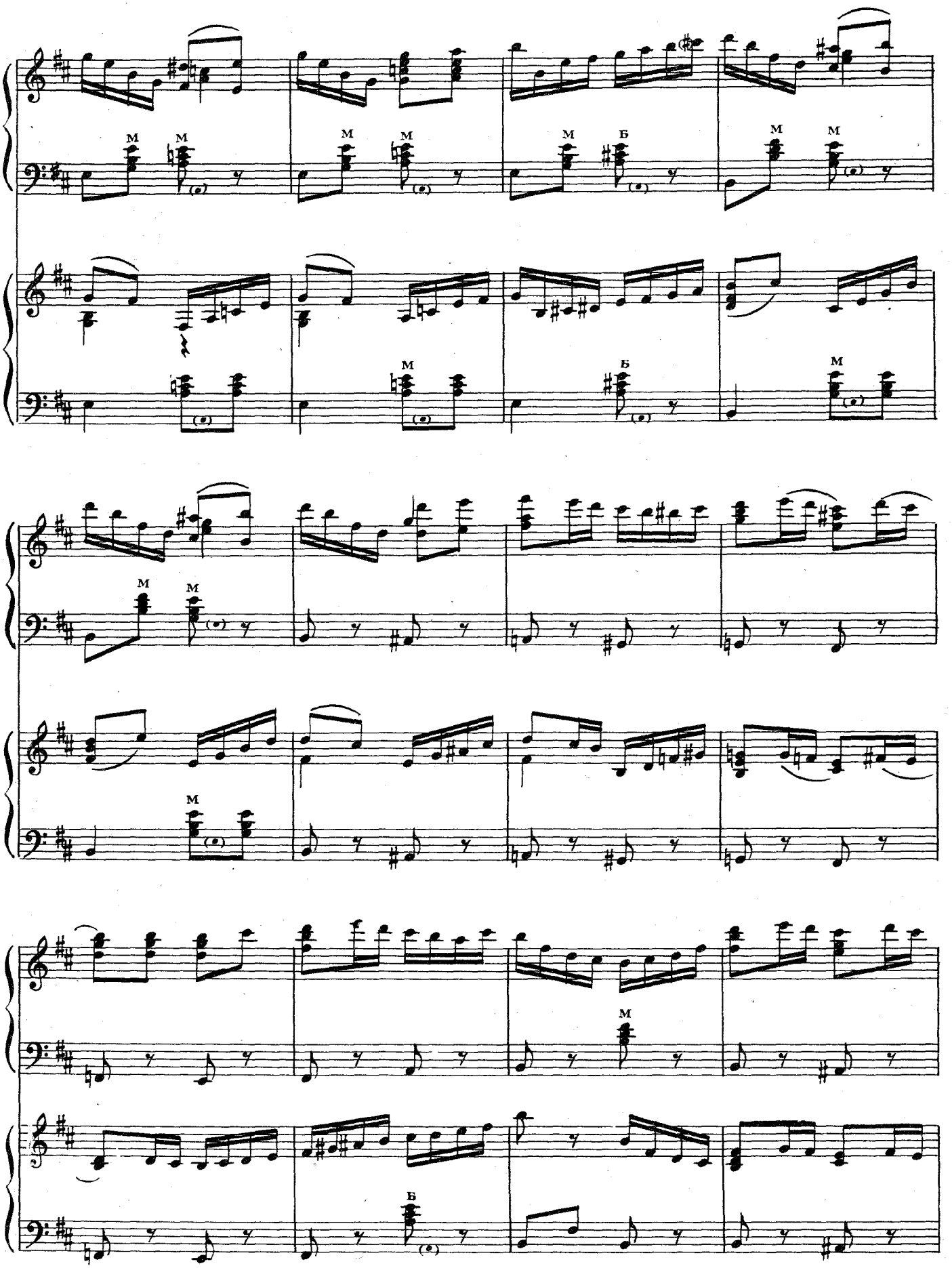
М
М
М
М
М
Б
М
М
М
Б
М
М
М
М
М
Б

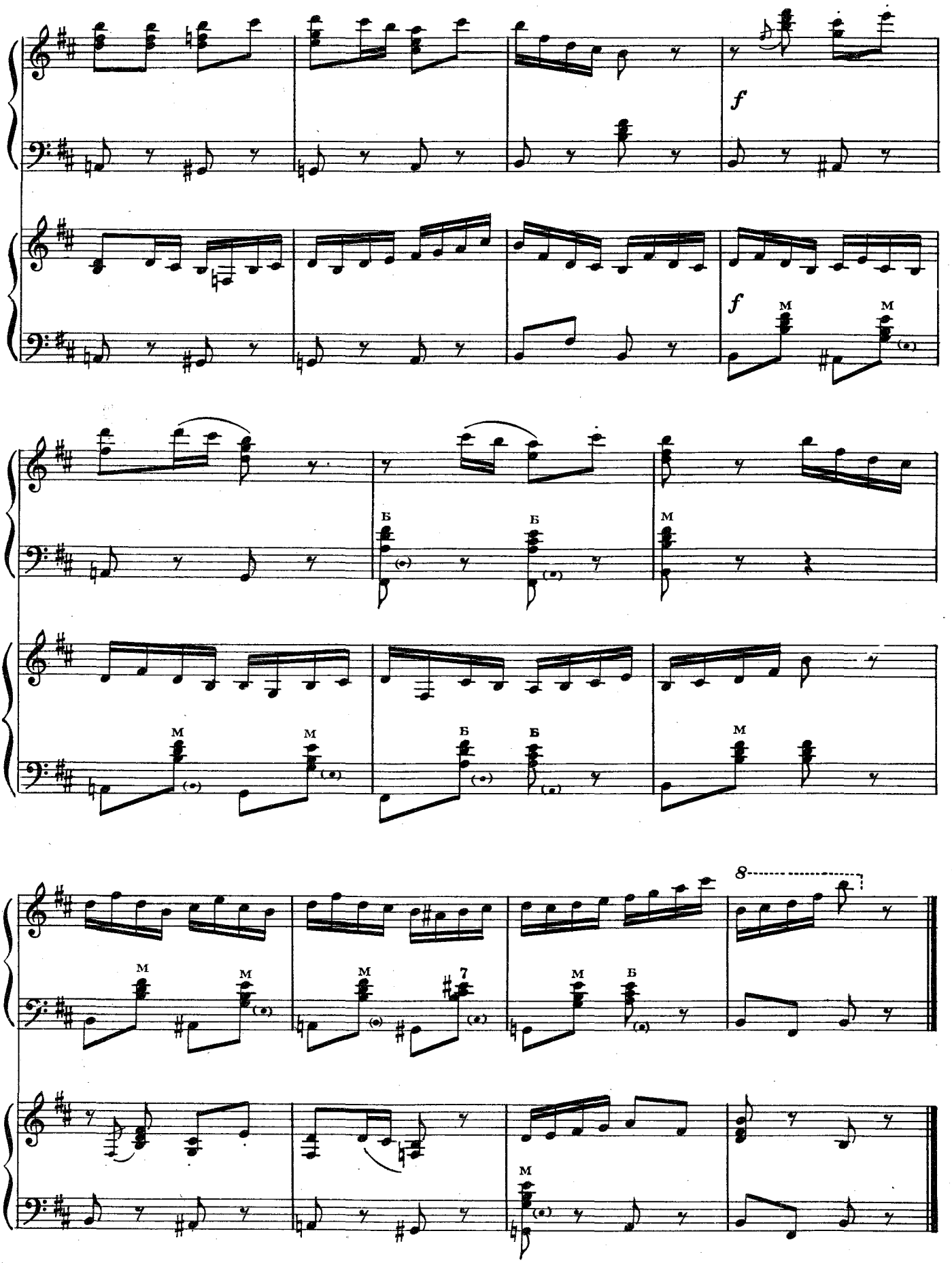
f
f
M
M
Б
Б
M
M
M
Б
Б
M
8
M
M
M
7
M
Б
M

Фермер

Американская народная песня

Обработка Э. СИГМЕЙСТЕРА

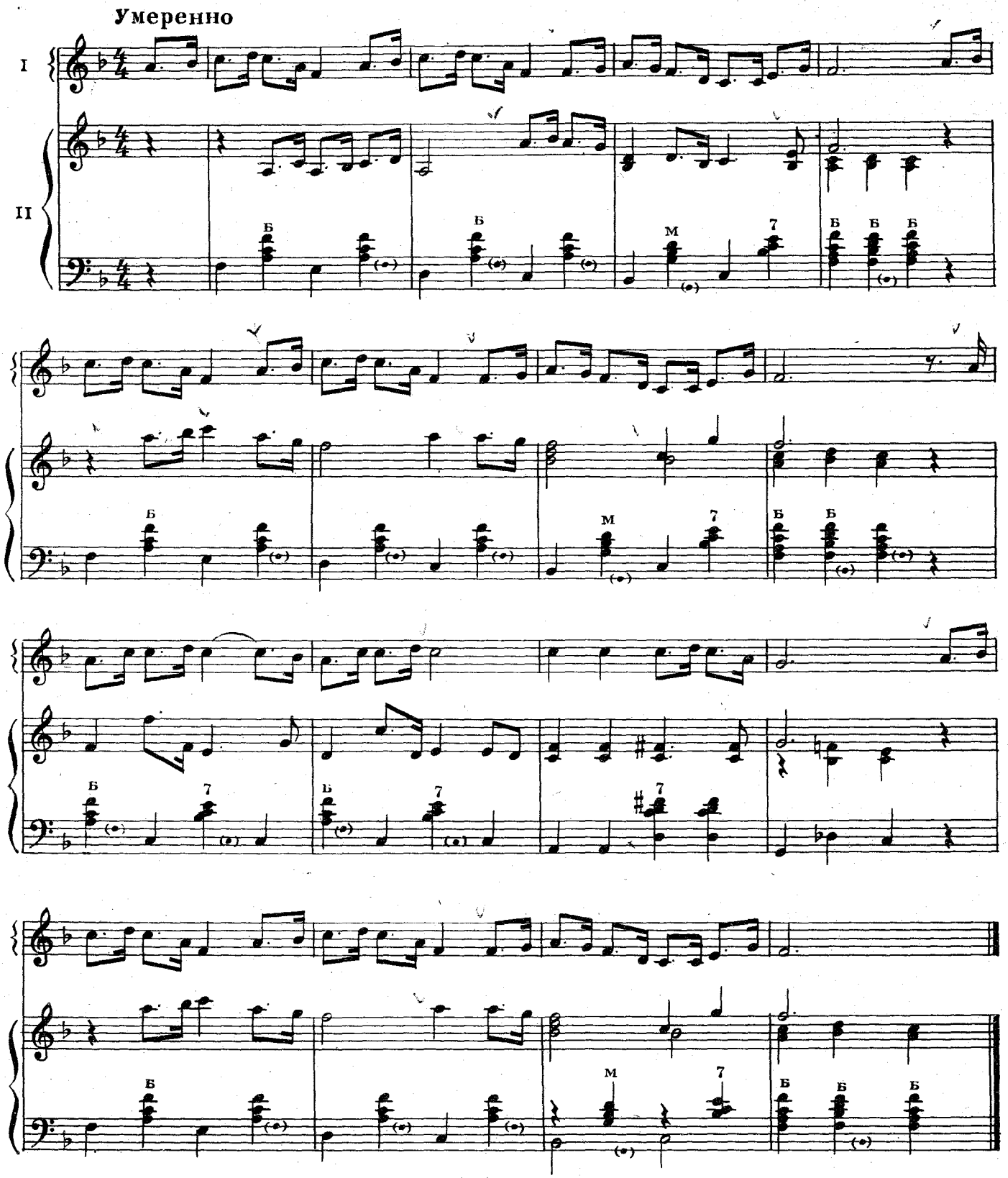

Пляска на полях Сомбреро

Мексиканская народная песня

Обработка В. МОТОВА

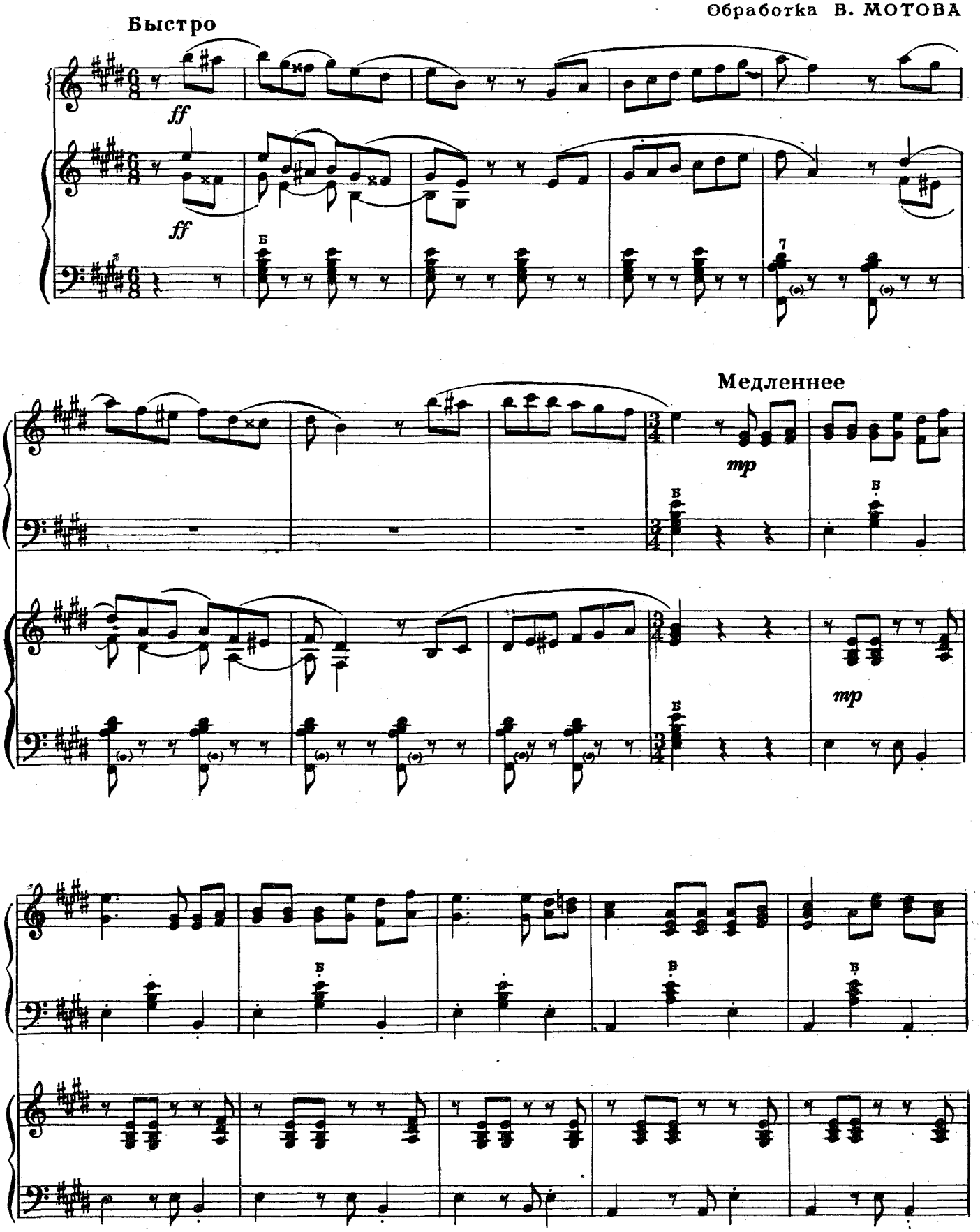

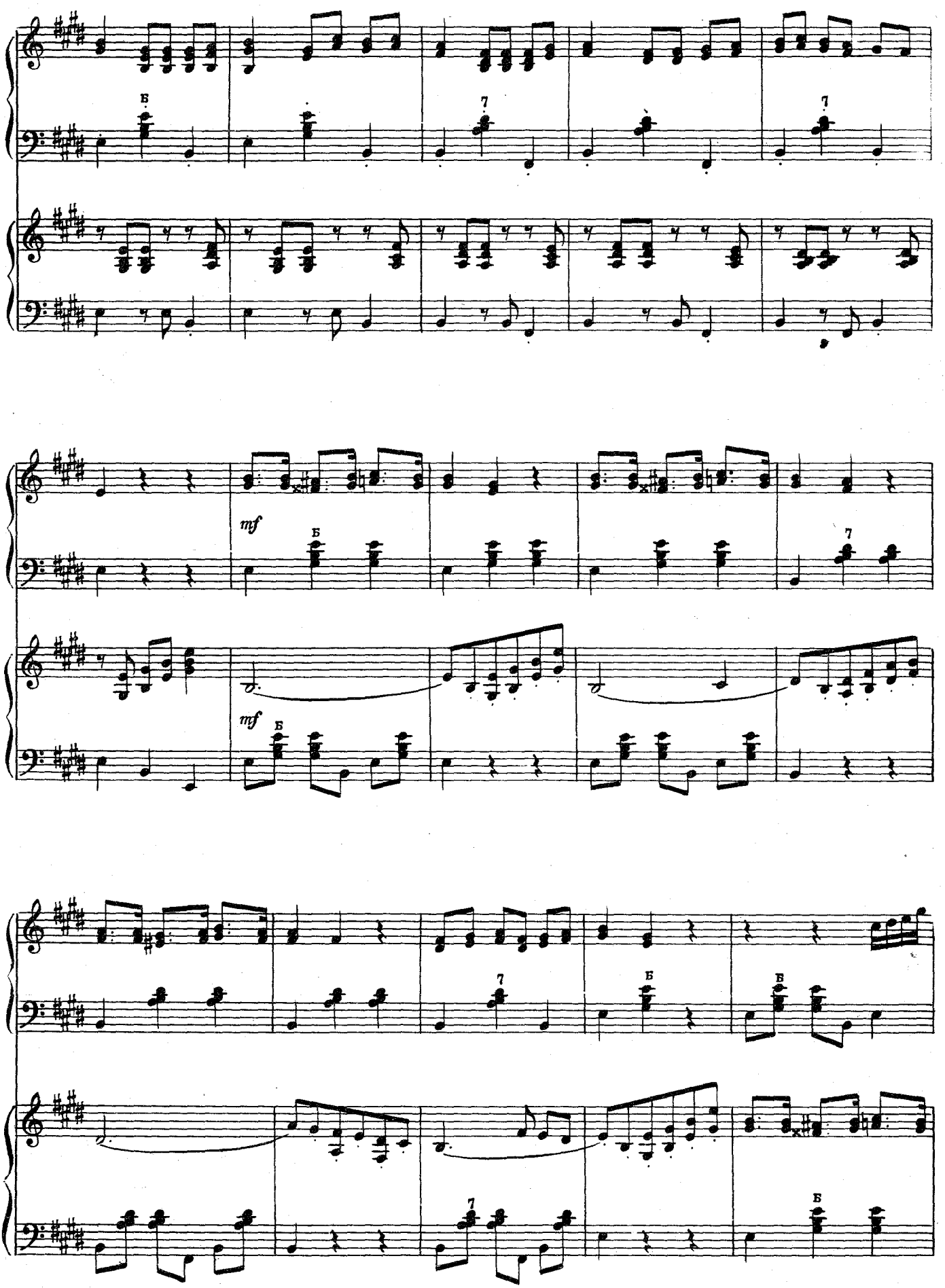
mf
mf

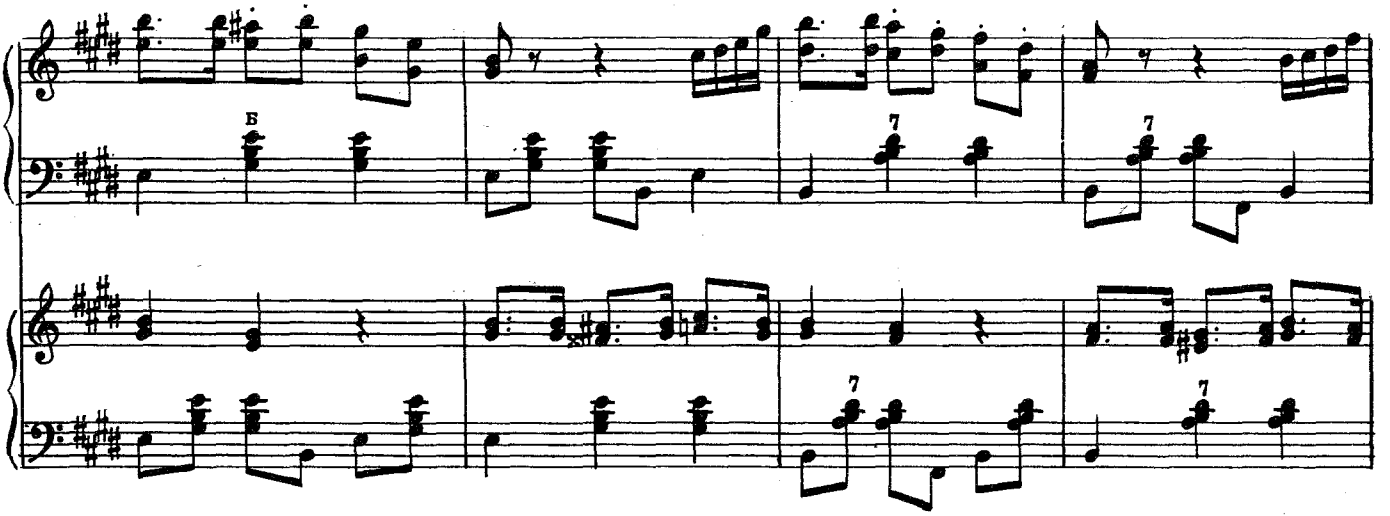

Быстро

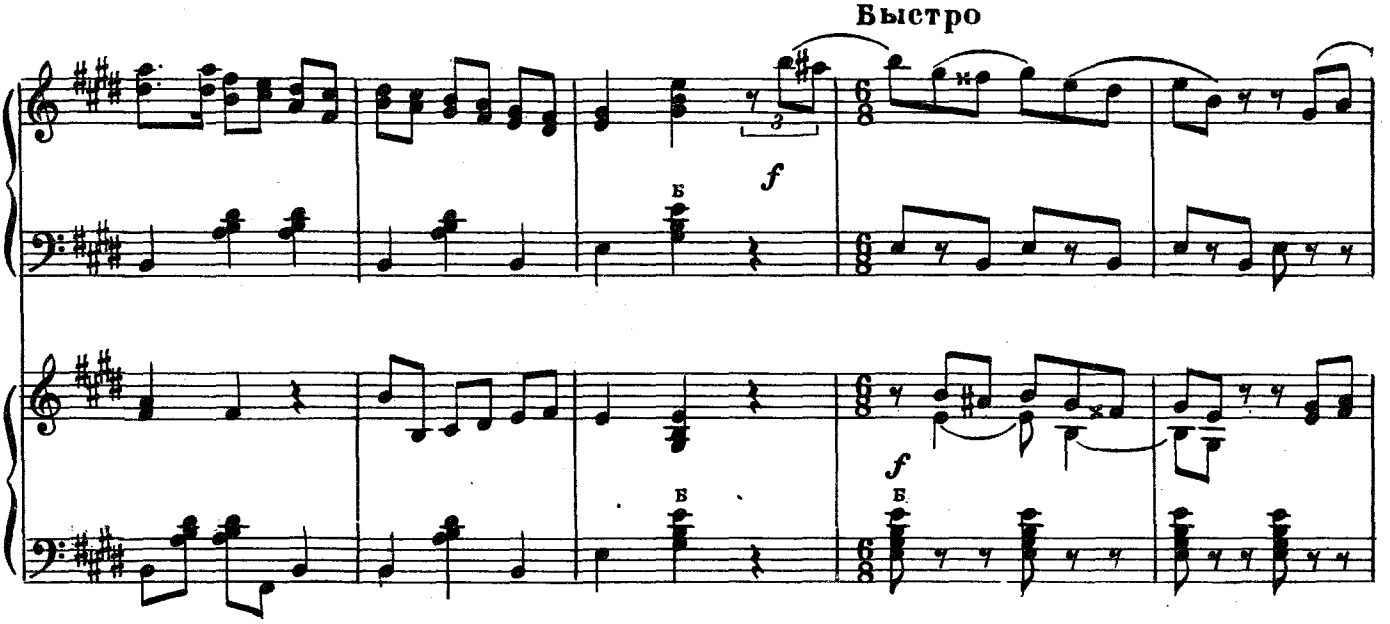

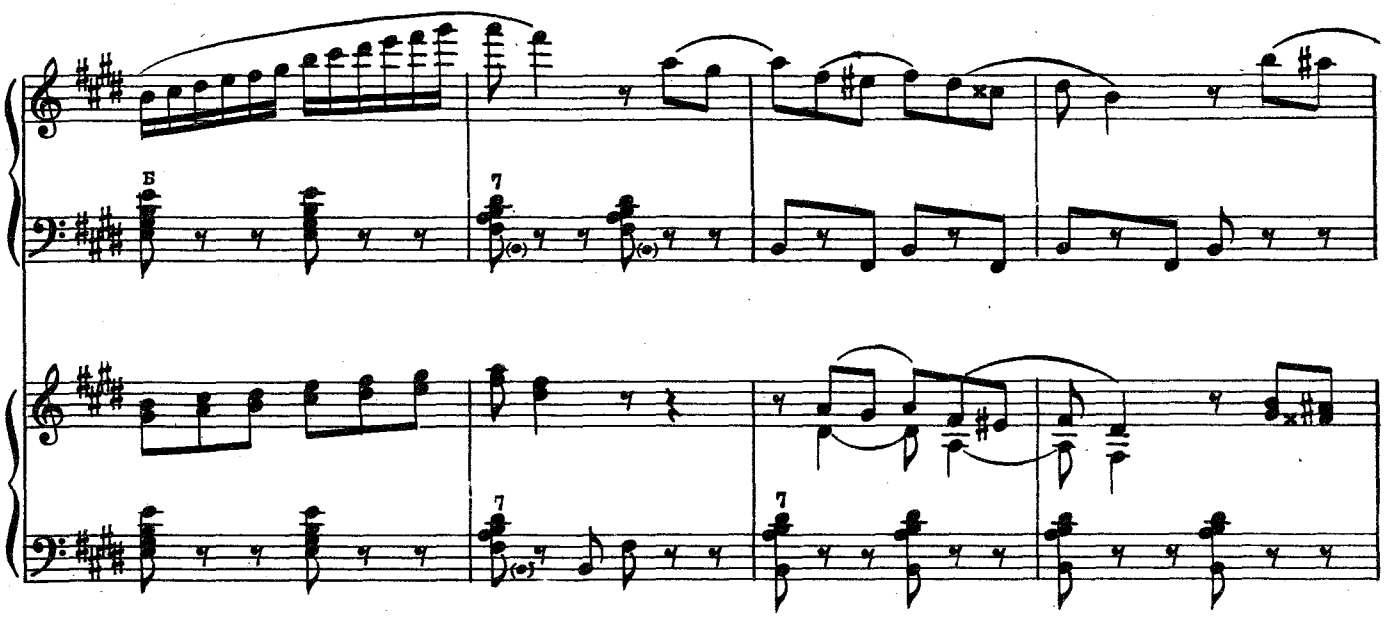

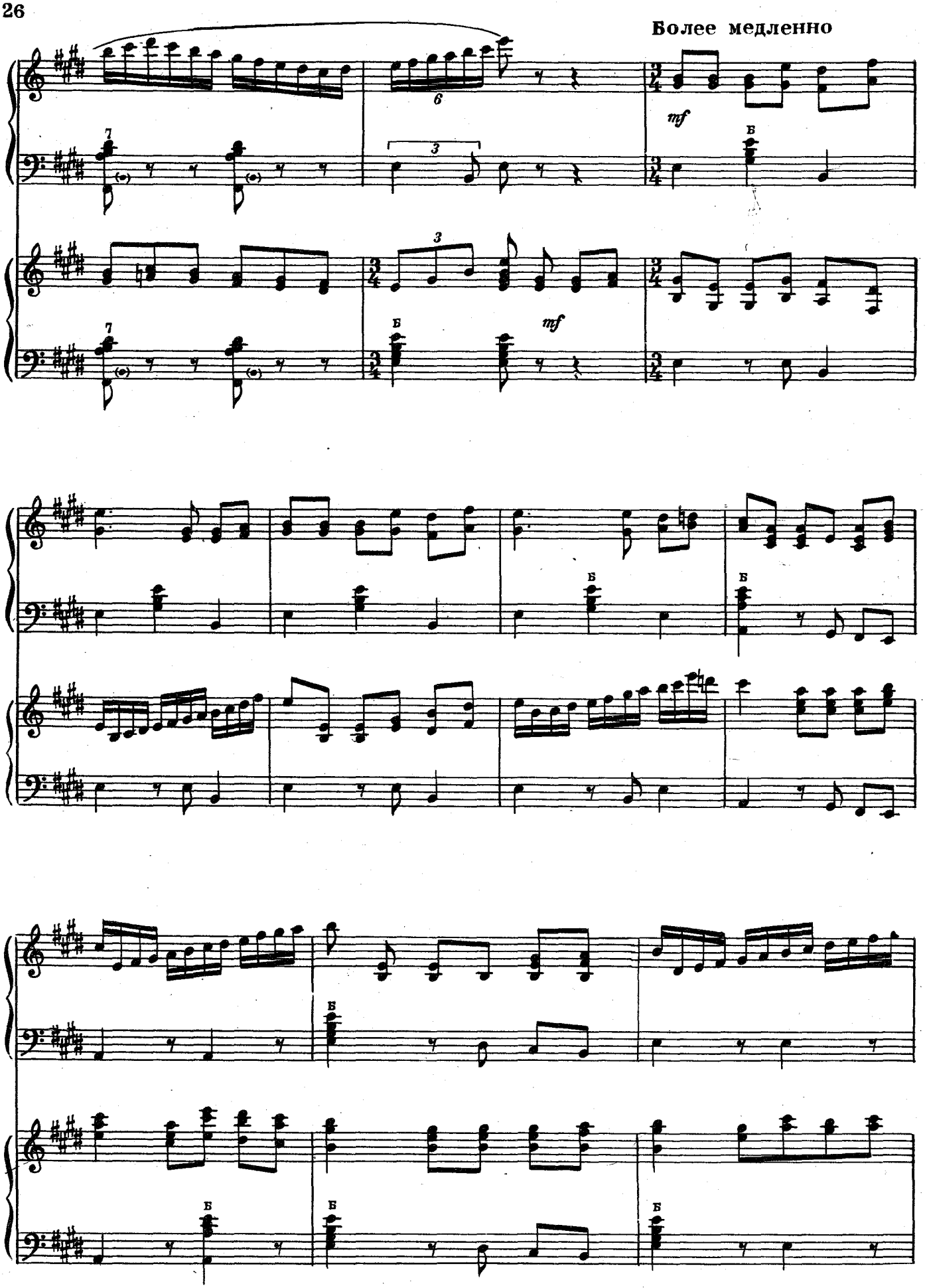
Более медленно
mf
mf
Б

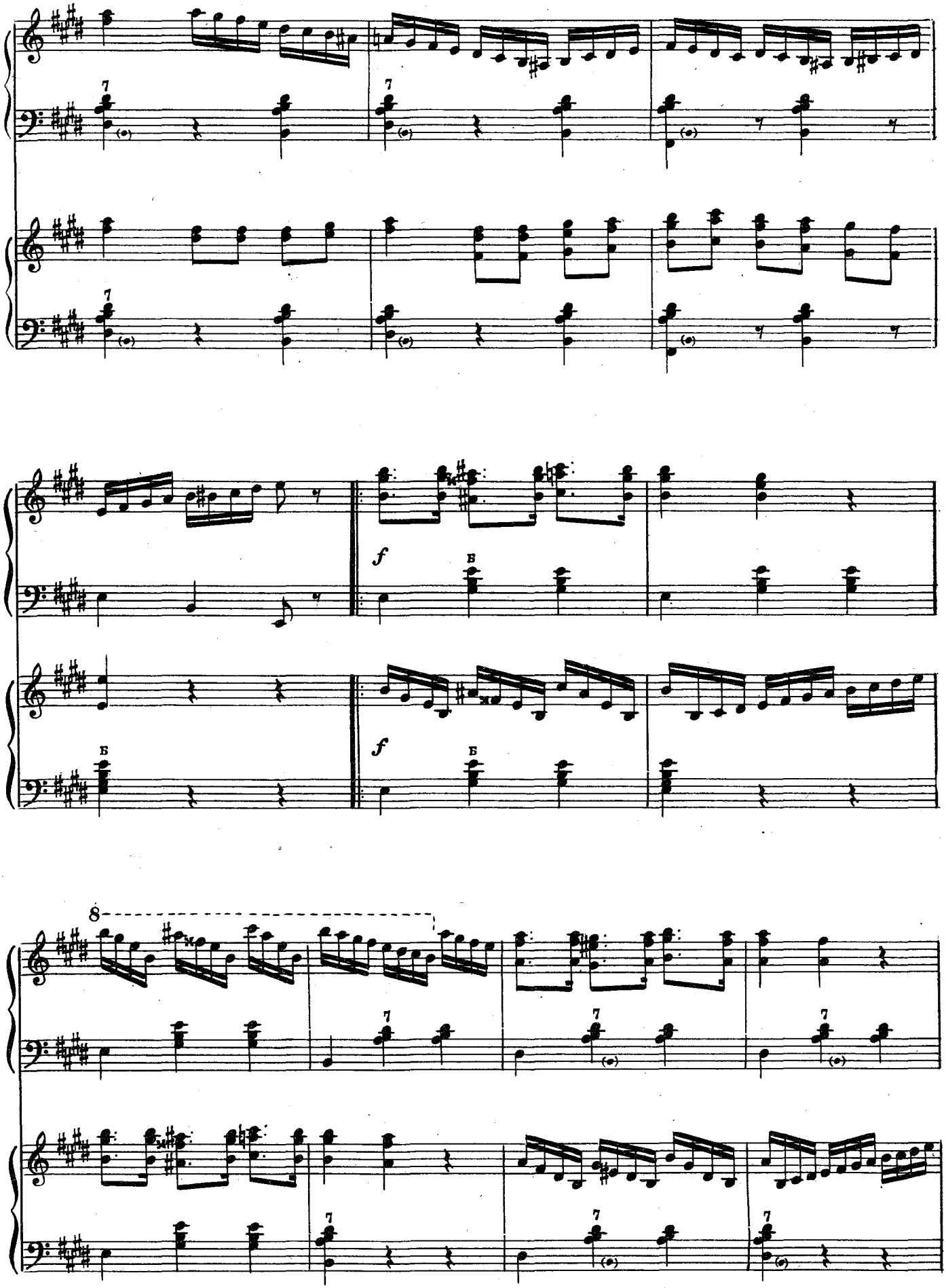
f
Б
f
Б
Б
8

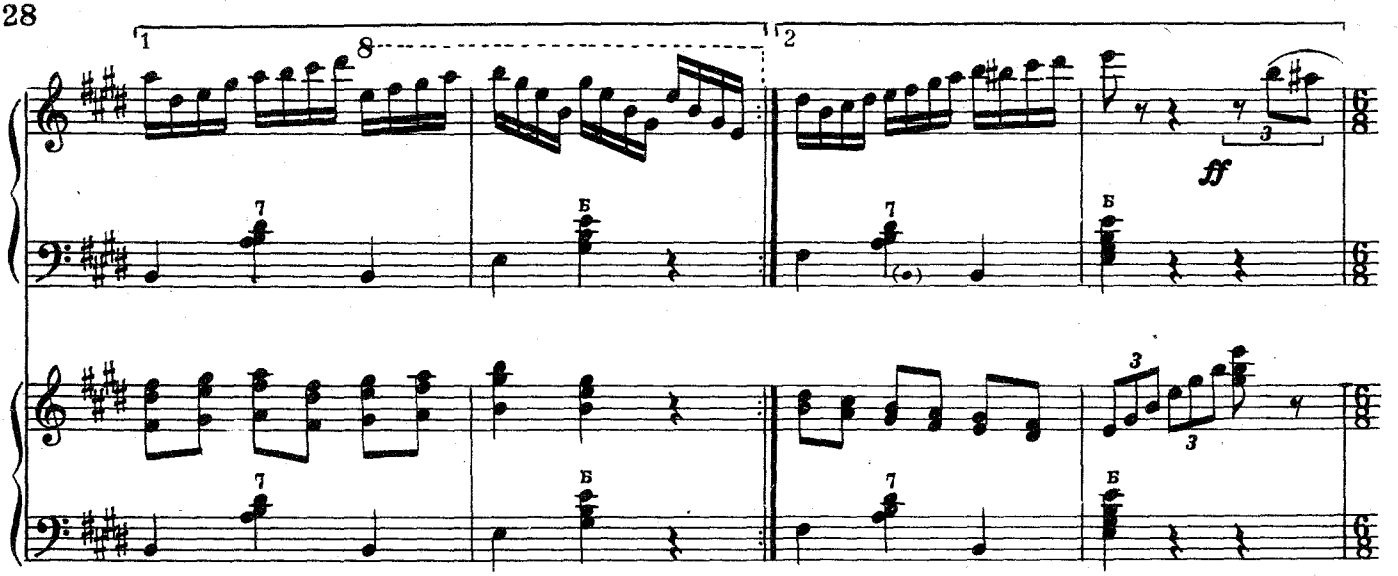

Быстро

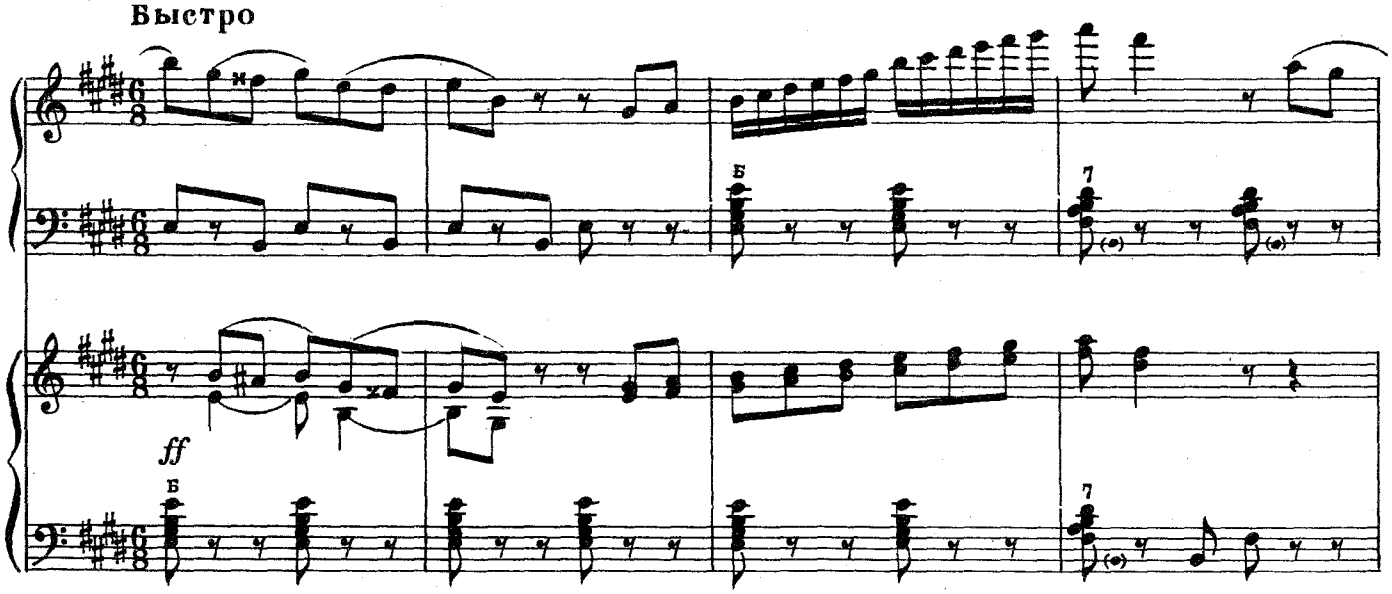

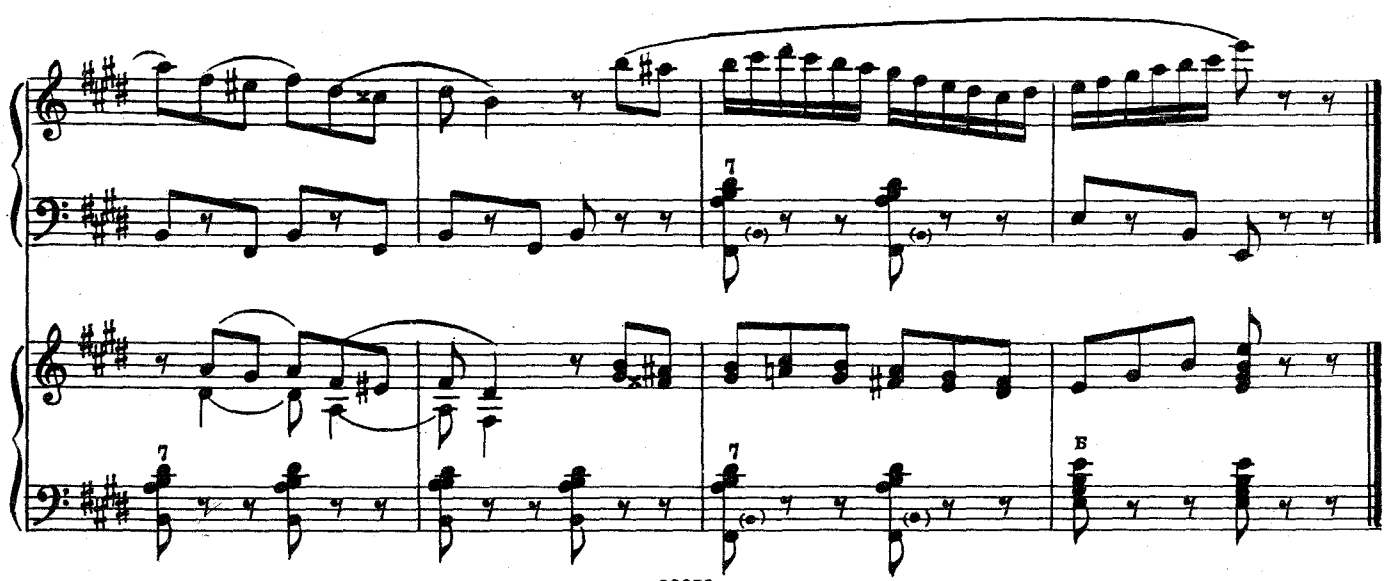

Осетинский круговой танец

Обработка Ю. БЛИНОВА

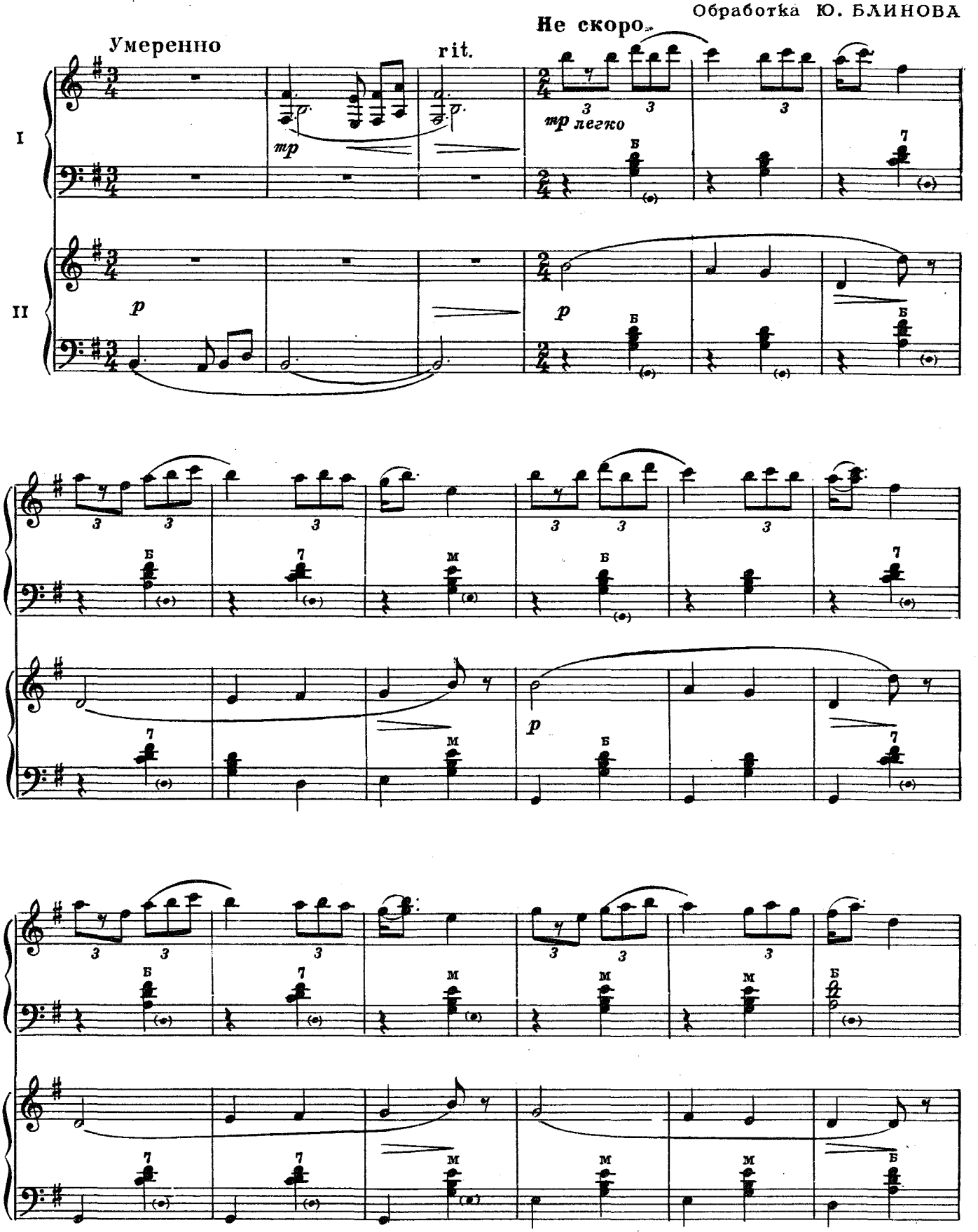

Немного скорее

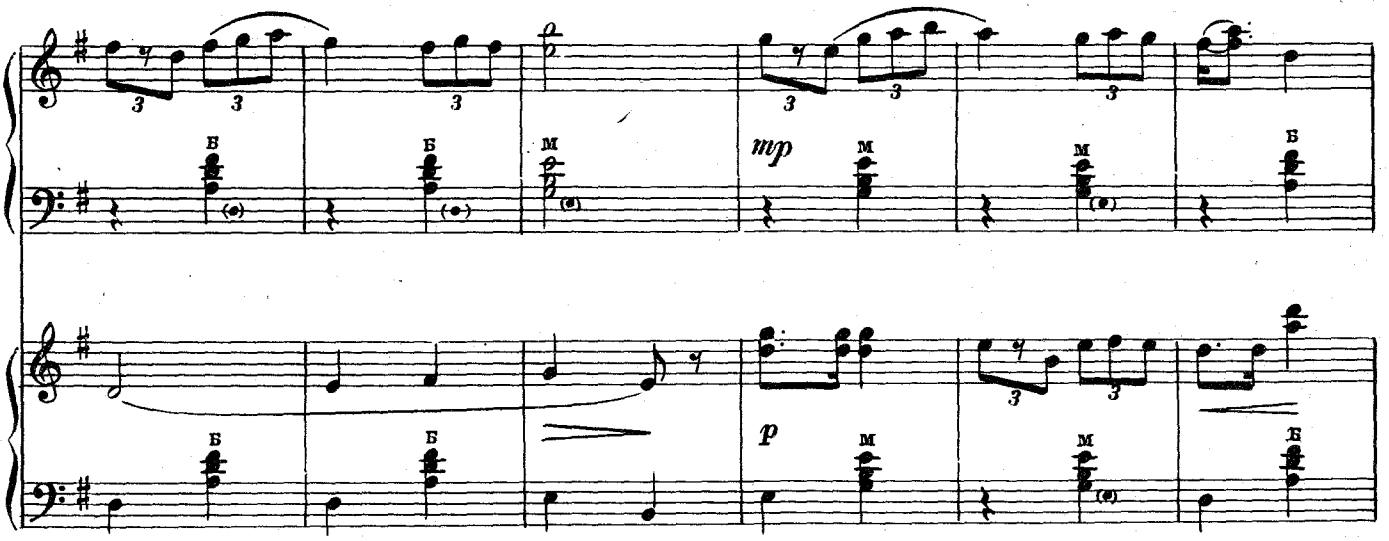

ускоряя

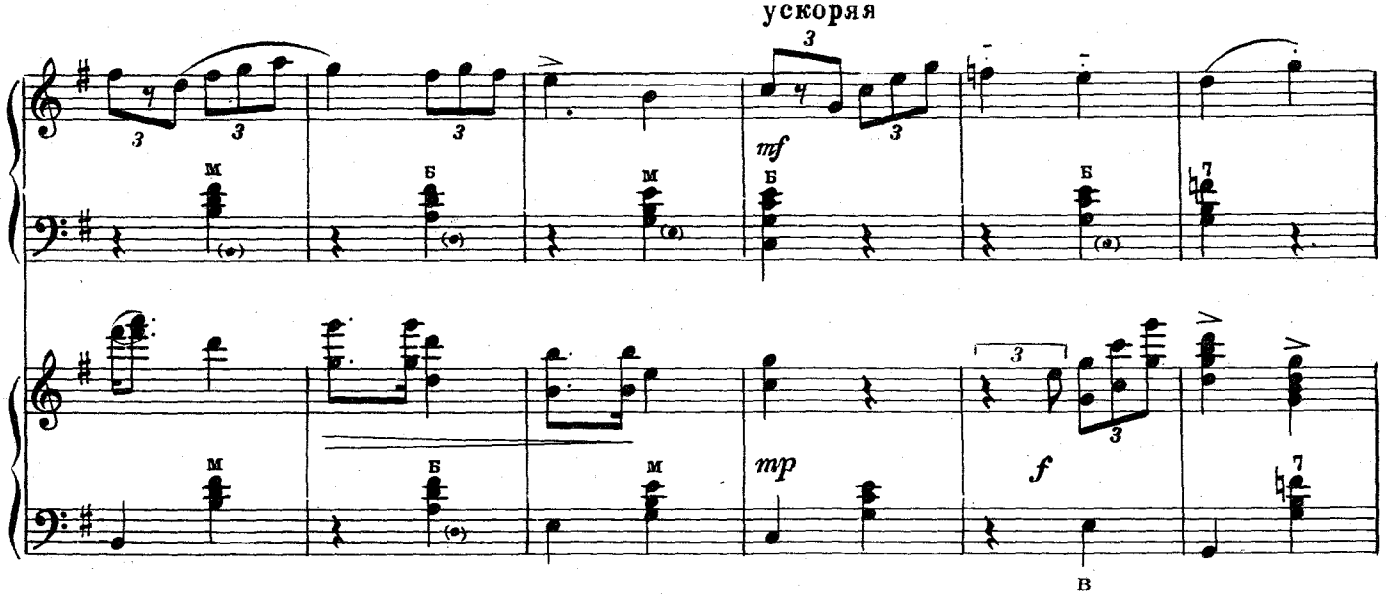

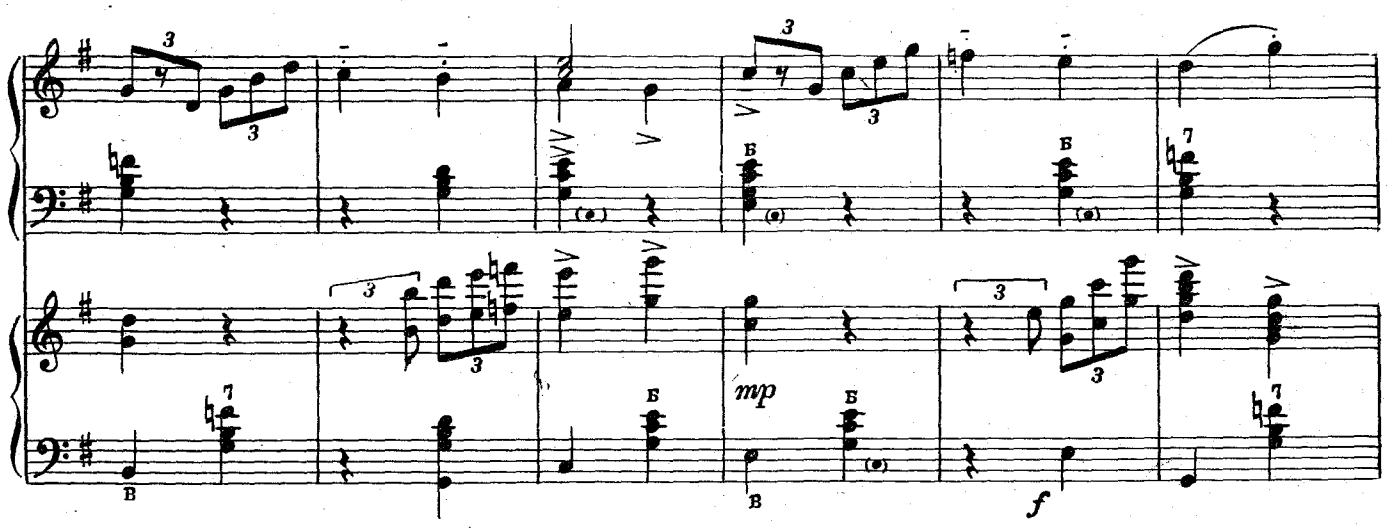

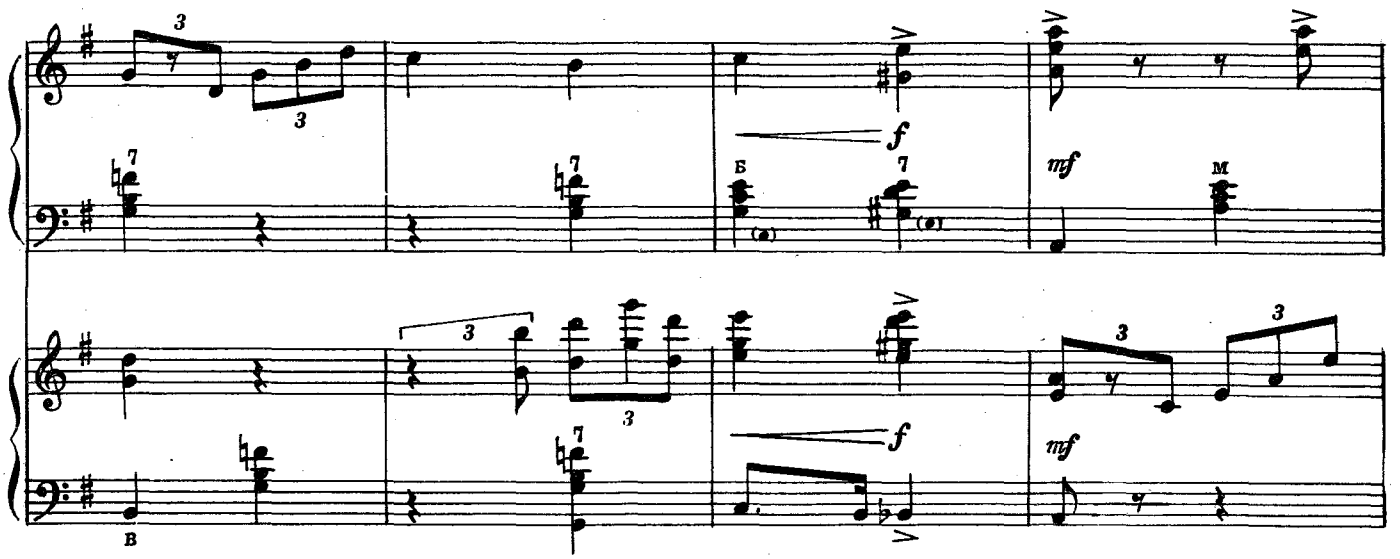
f
mf
f
mf

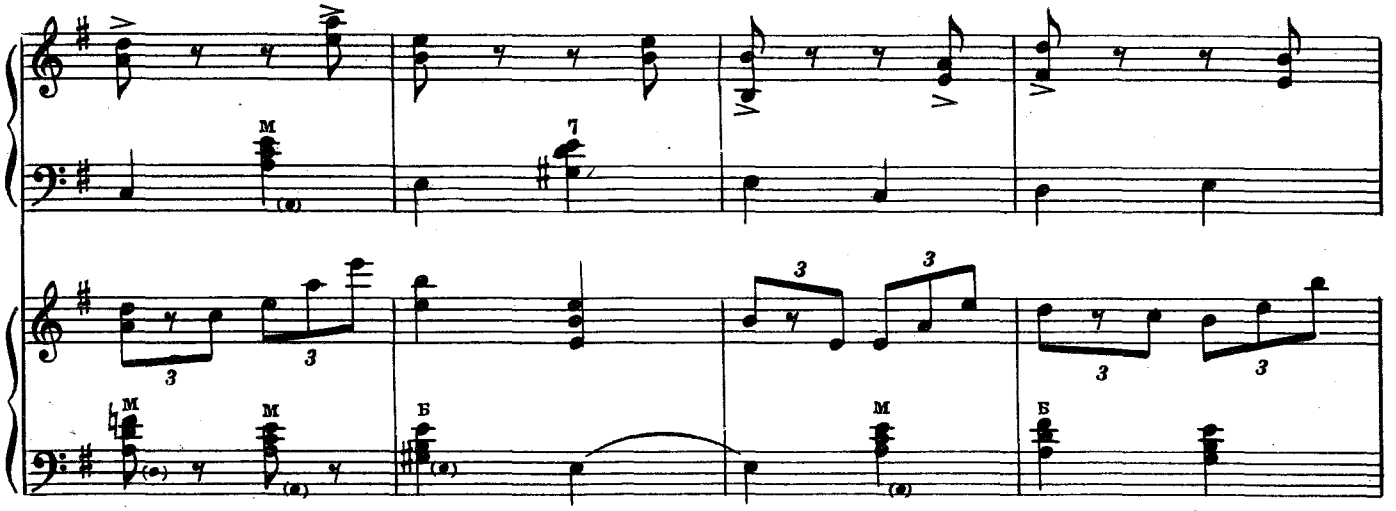

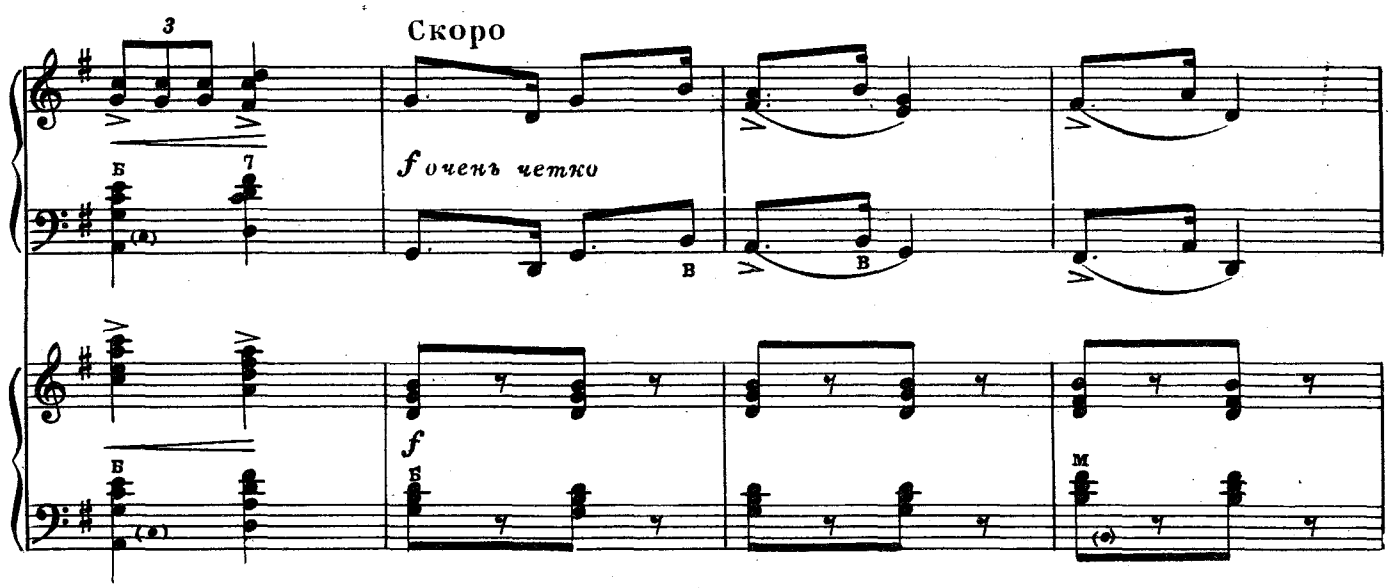
Скоро
f очень четко
f

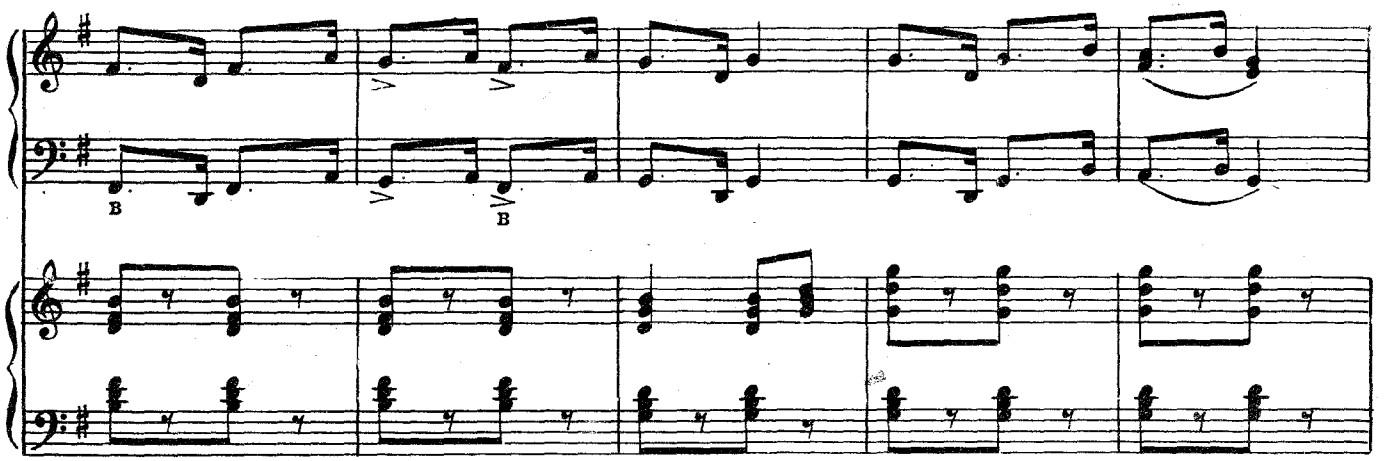

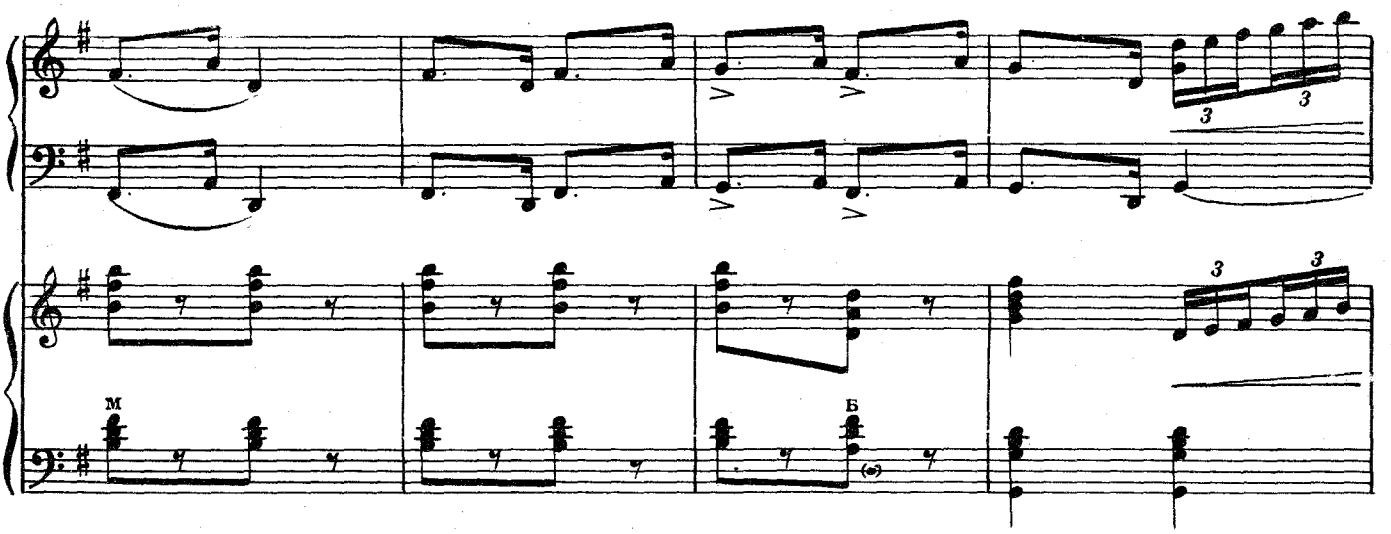

Очень скоро

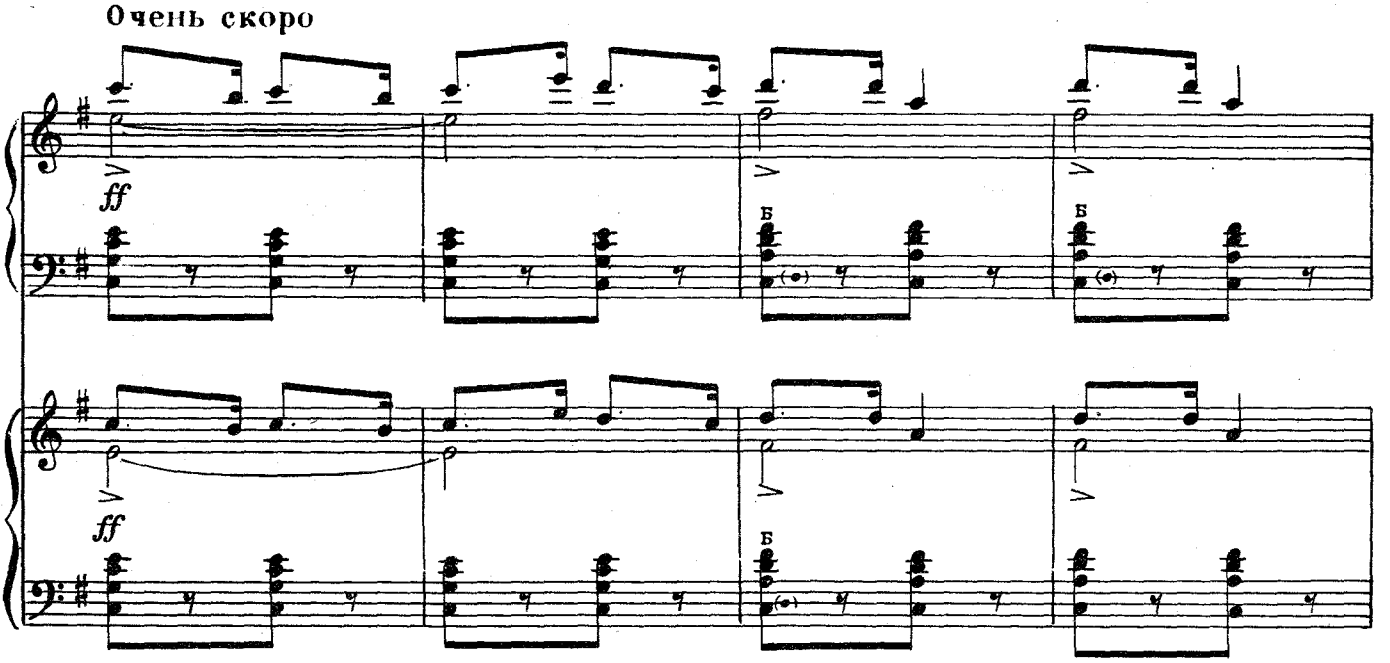

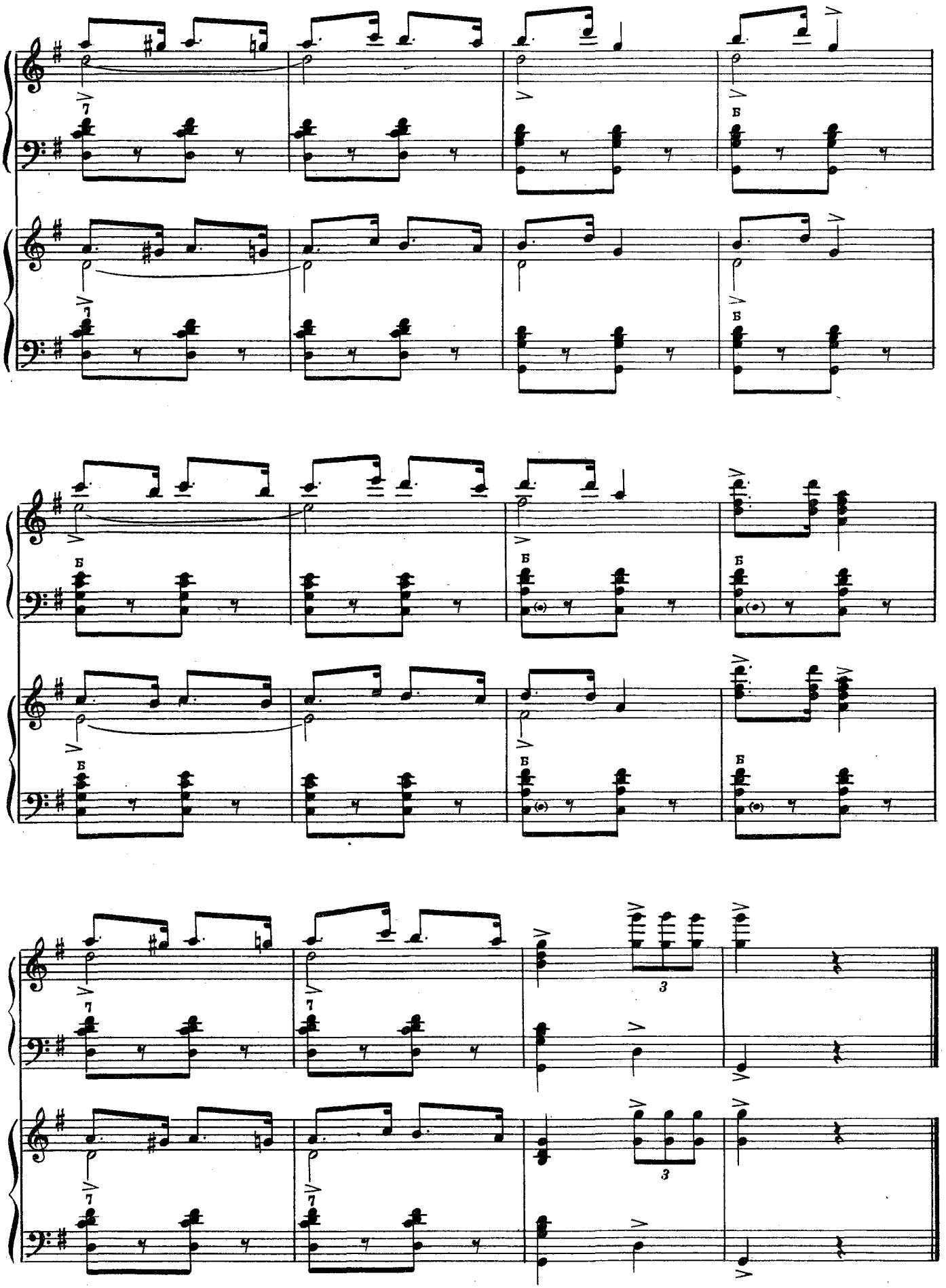

Наглядитесь, очи ясные

Современная народная песня

Напевно

Обработка Ю. БЛИНОВА

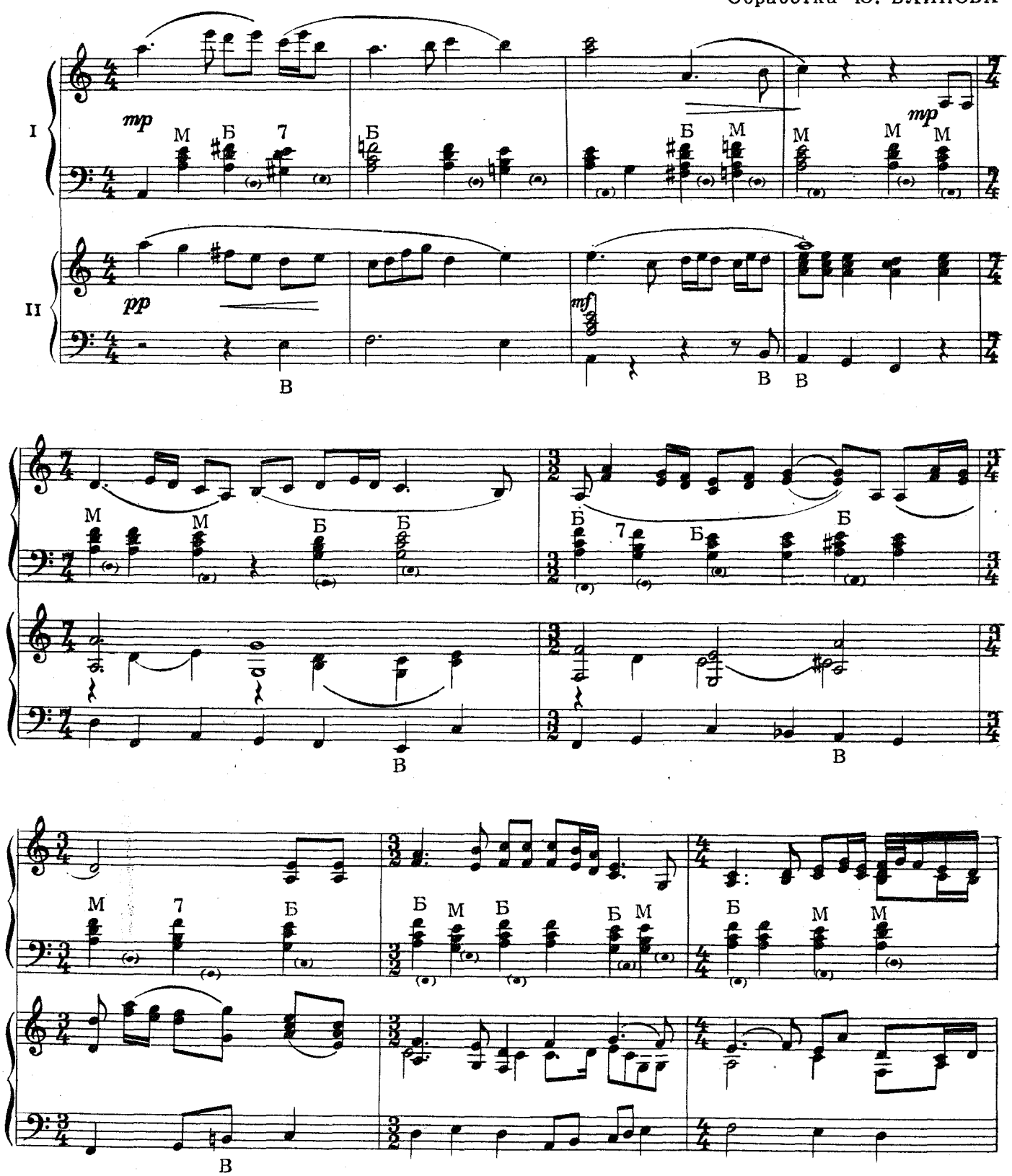

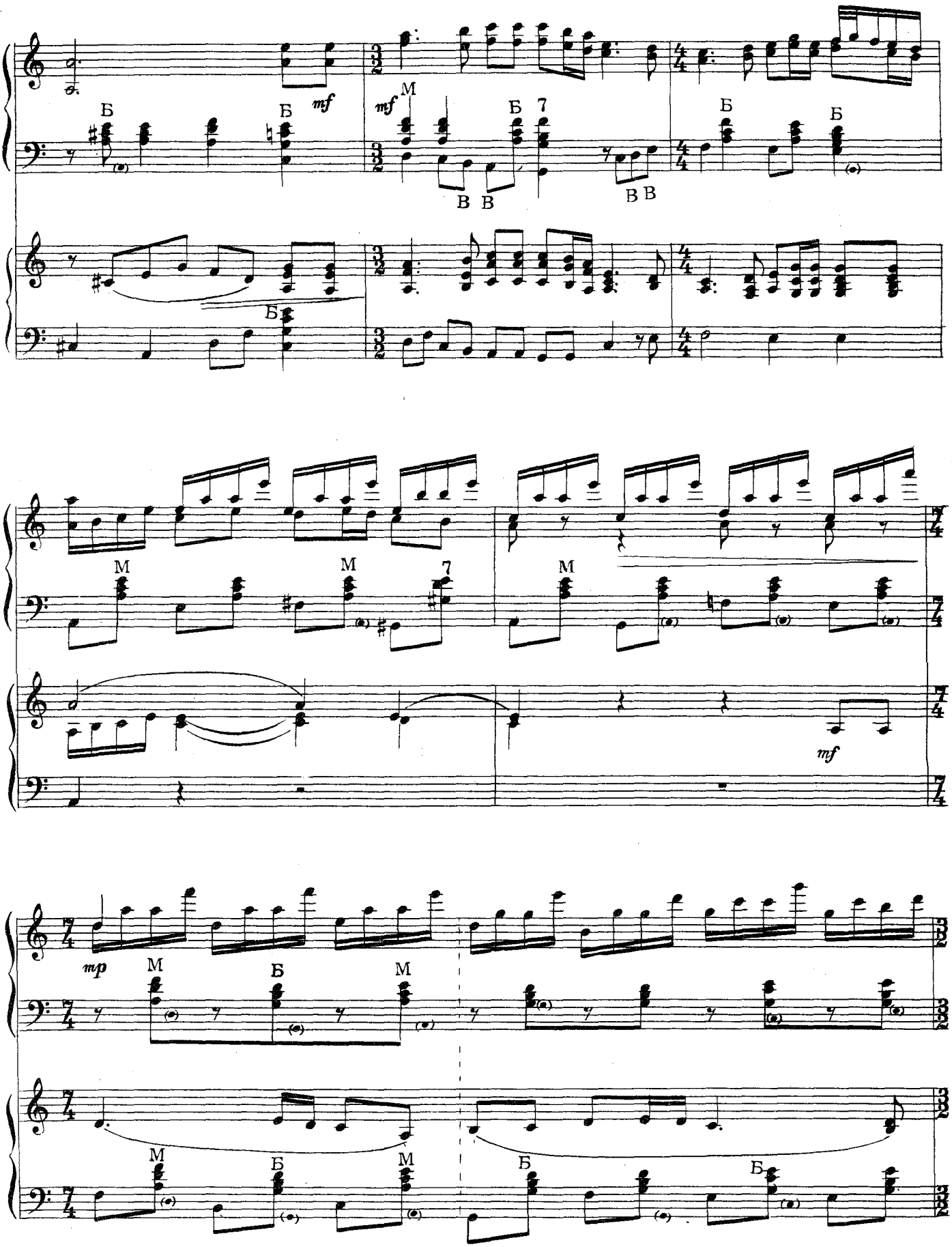
Б
Б
mf
mf
М
Б
7
В В
В В
Б
Б
Б
М
М
7
М
mf
mp
М
Б
М
М
Б
М
Б
Б

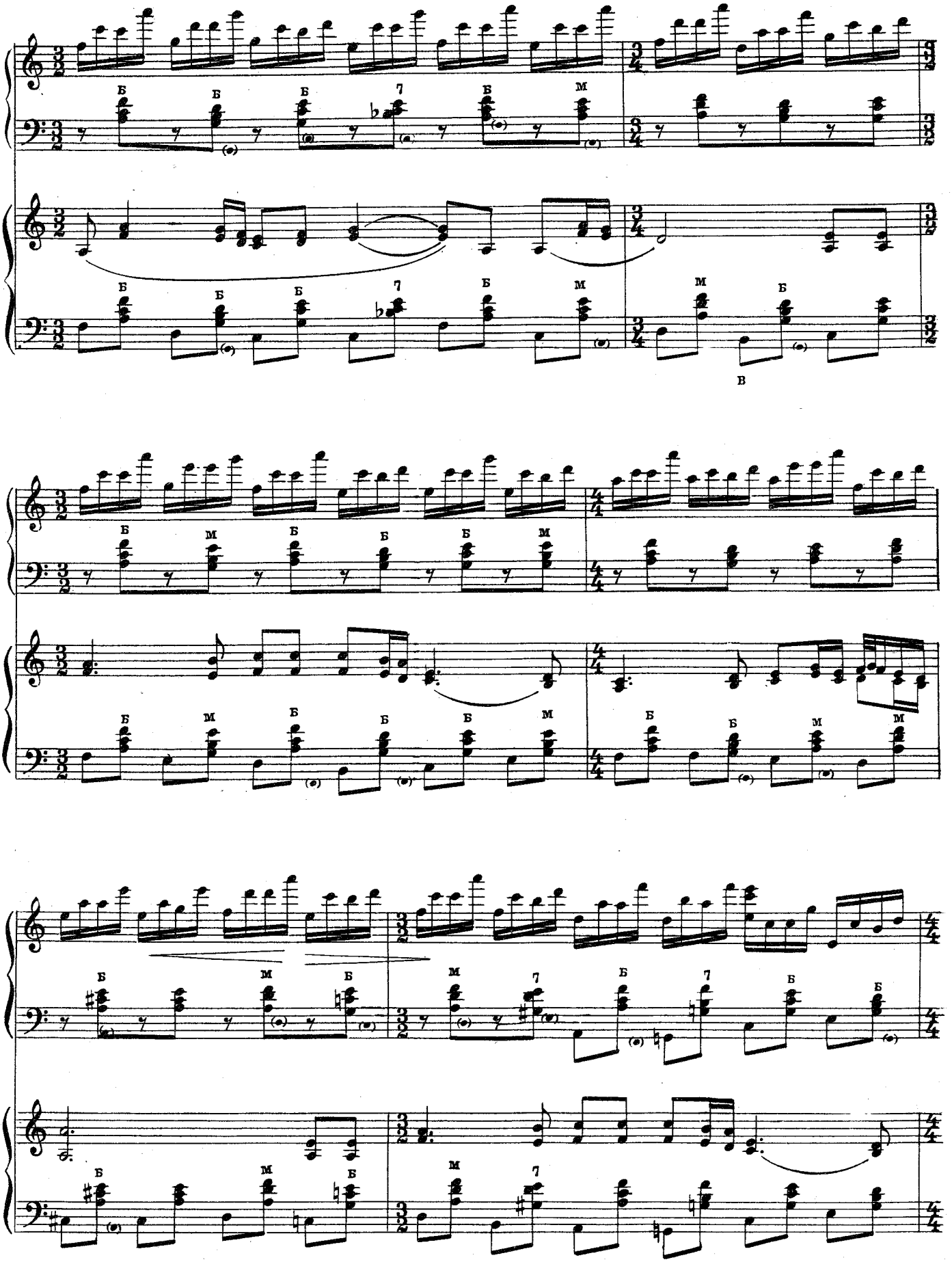

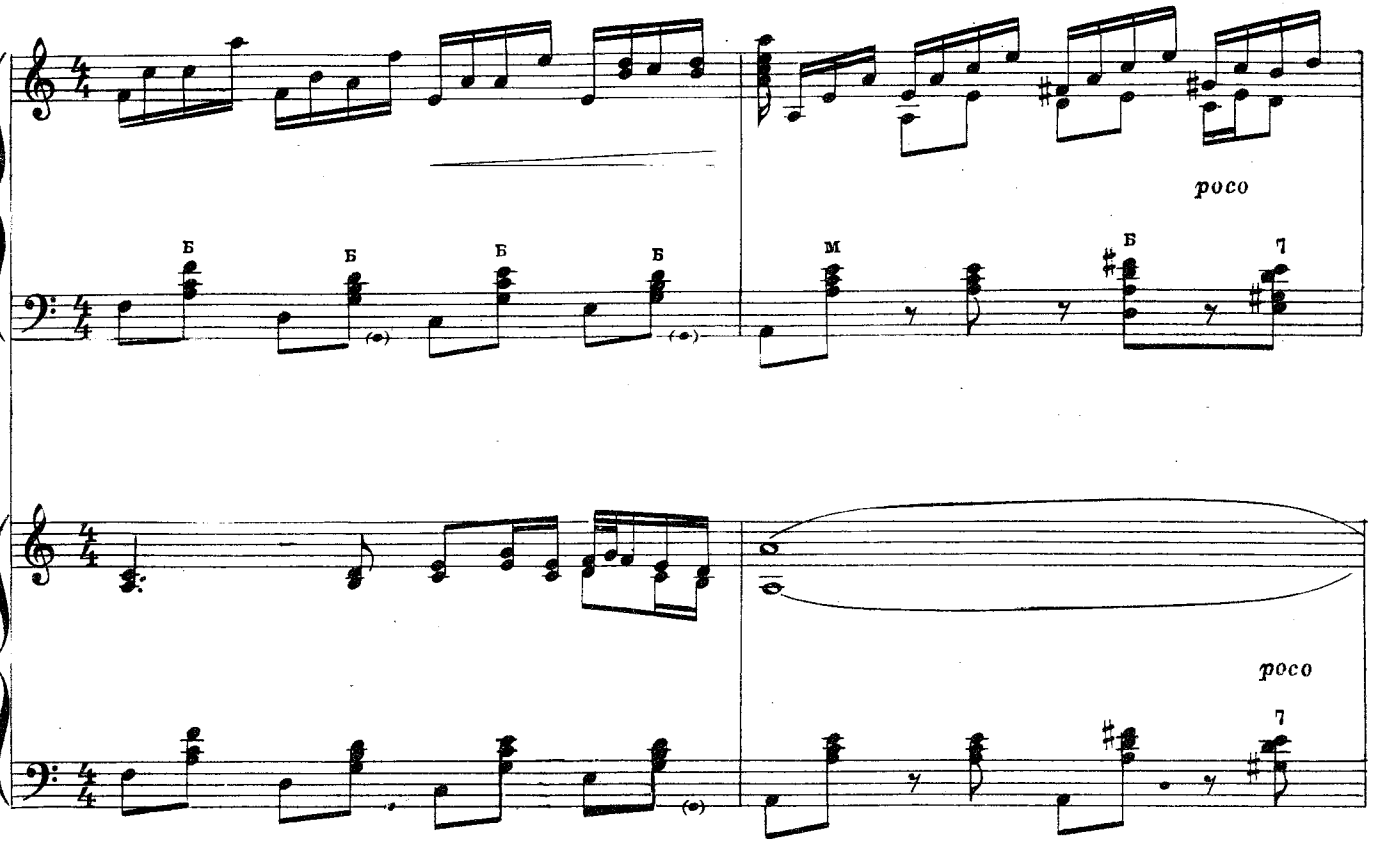
poco
poco

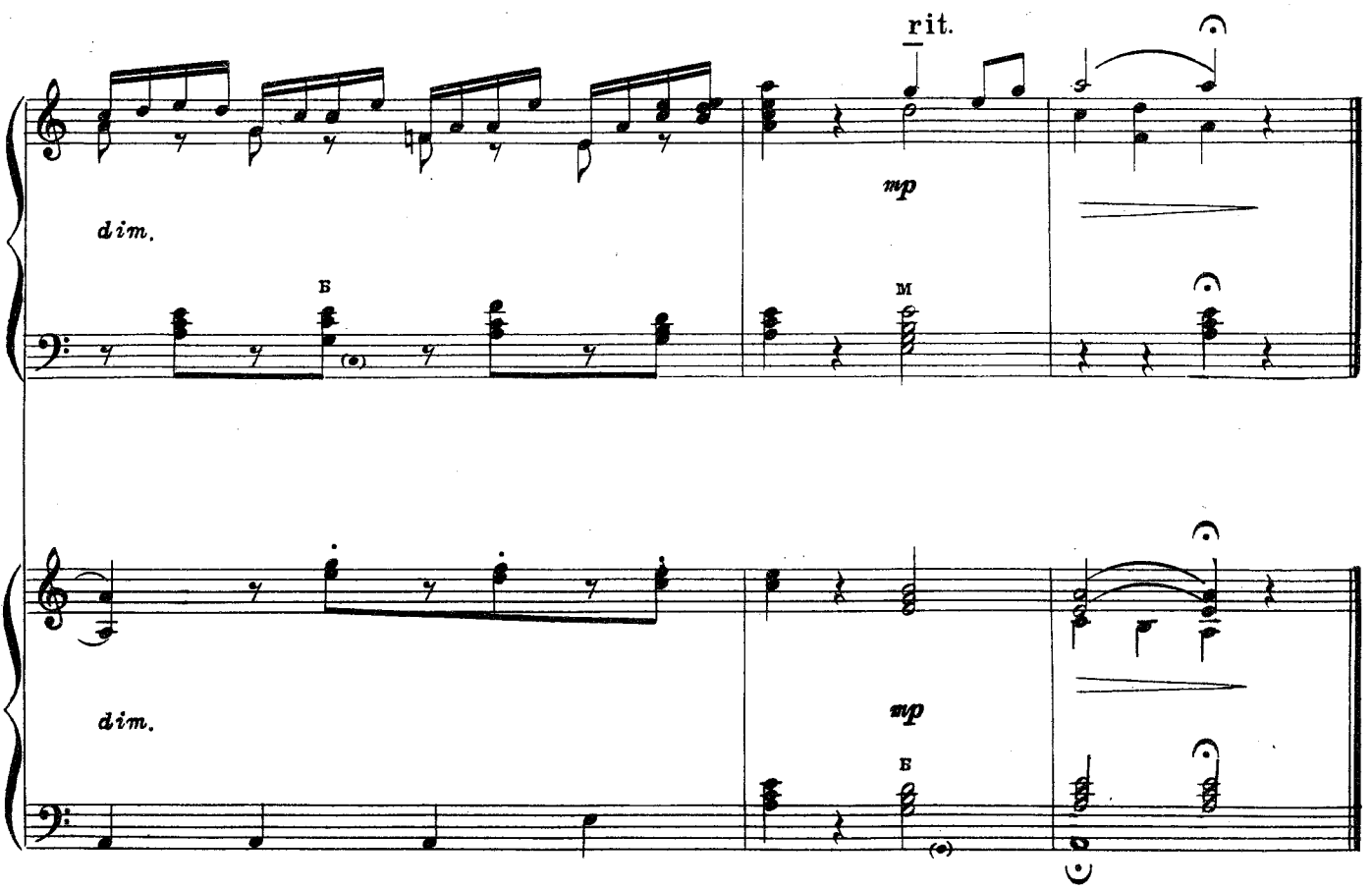
rit.
mp
dim.
mp
dim.

Индонезийская песня

Обработка А. ШАЛАЕВА

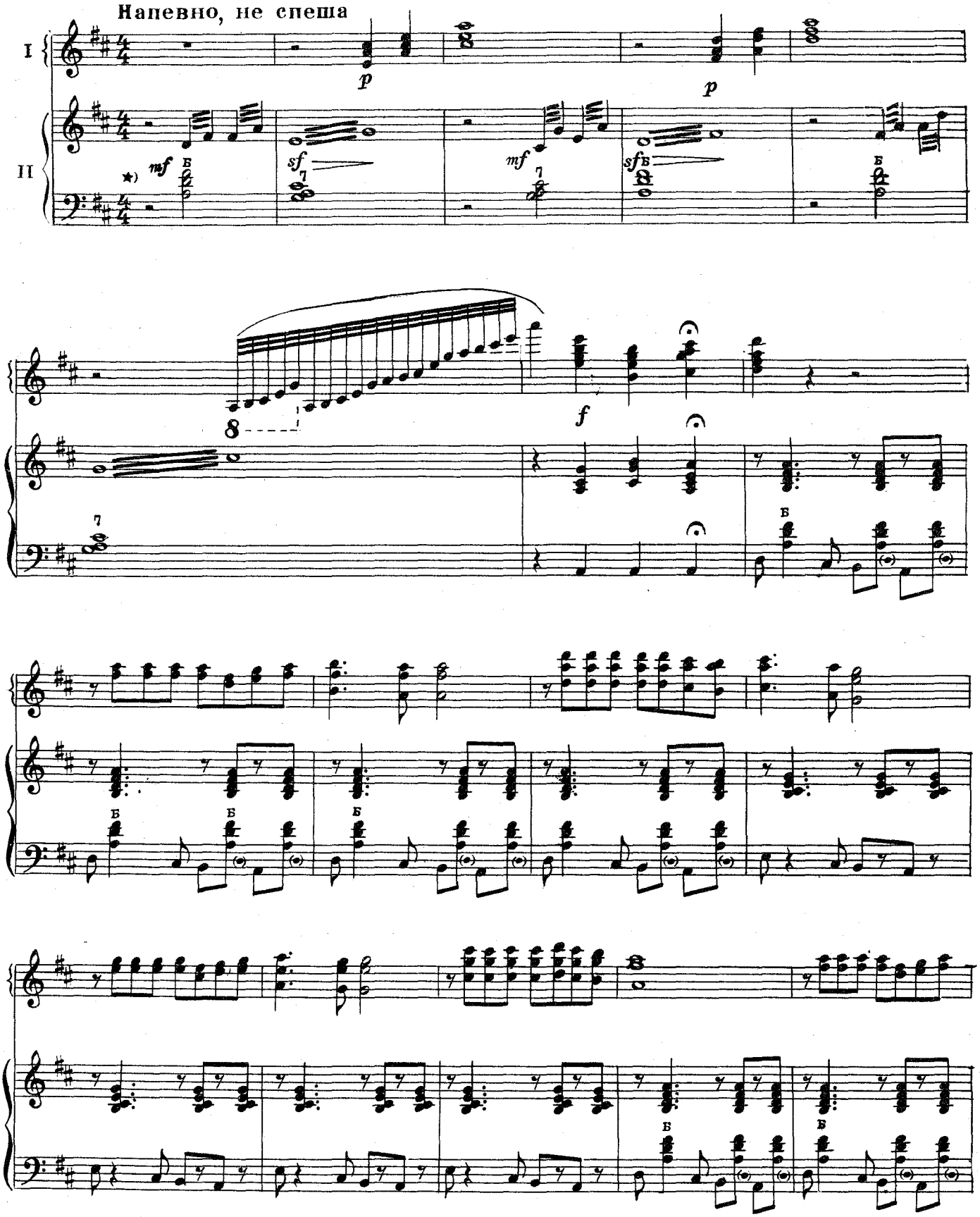

*) Партию левой руки играет только II баян.

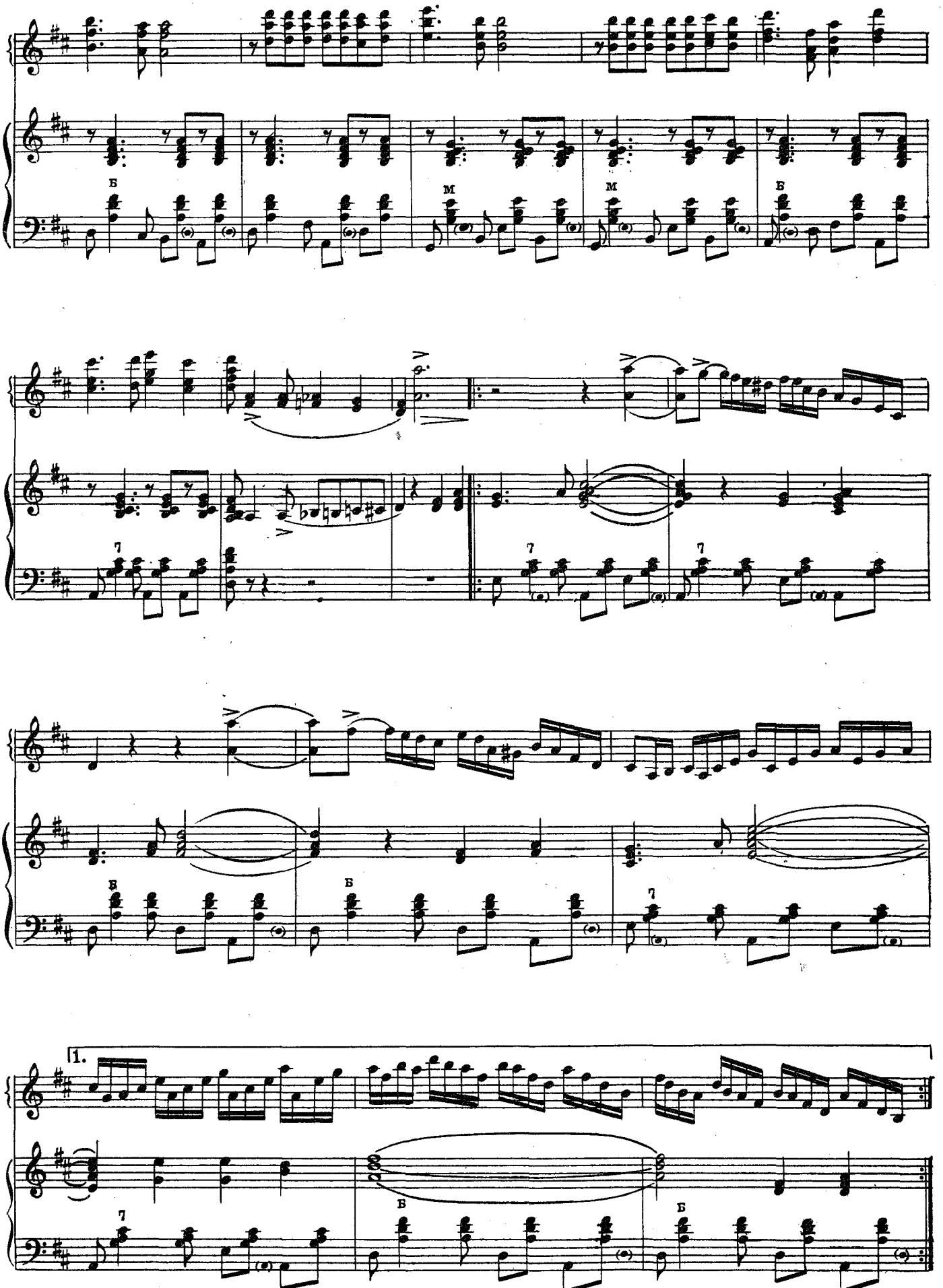
Б
М
М
Б
7
7
7
Б
Б
7
1.
7
Б
Б

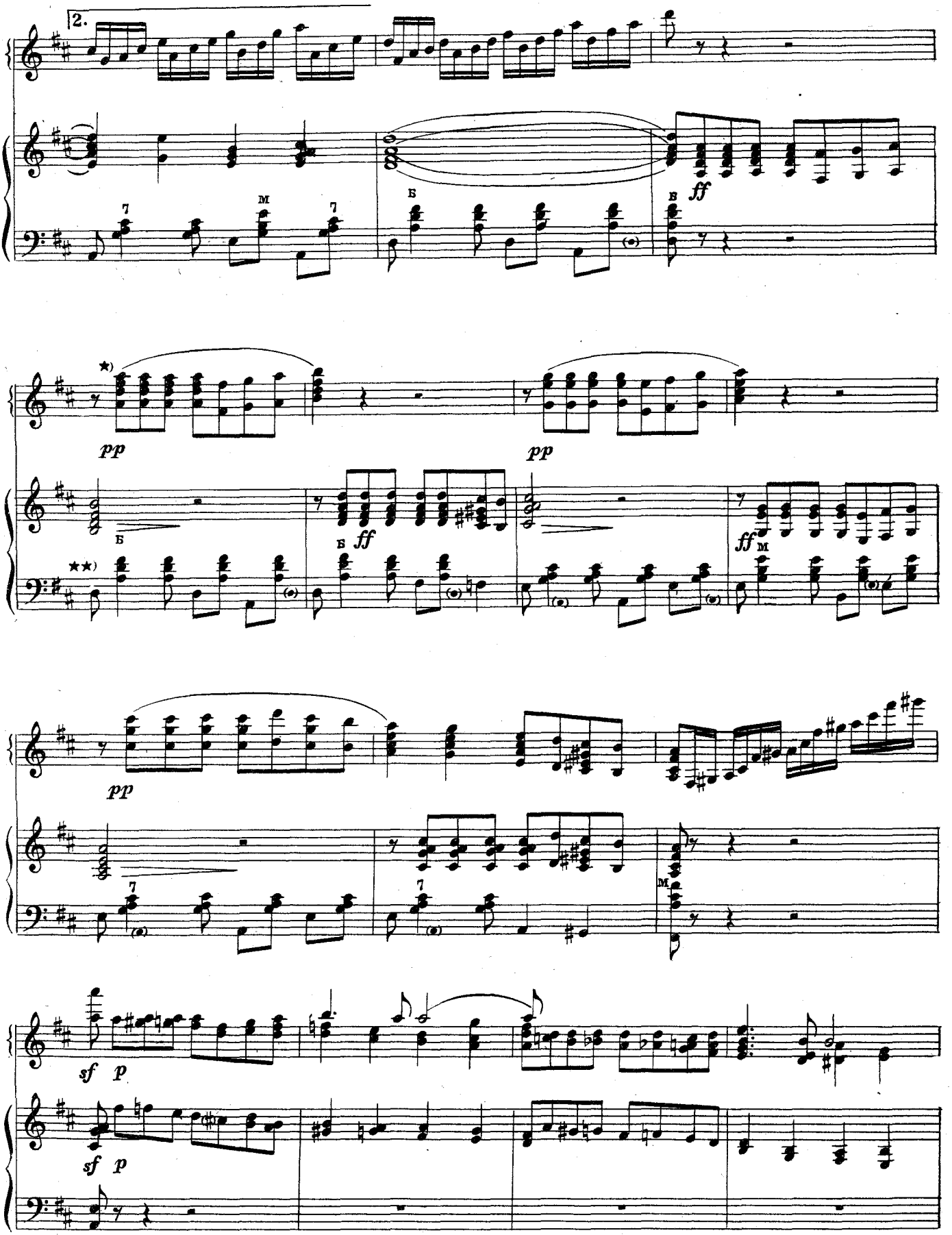

*) Как эхо.

**) Партию левой руки играют I и II баяны.

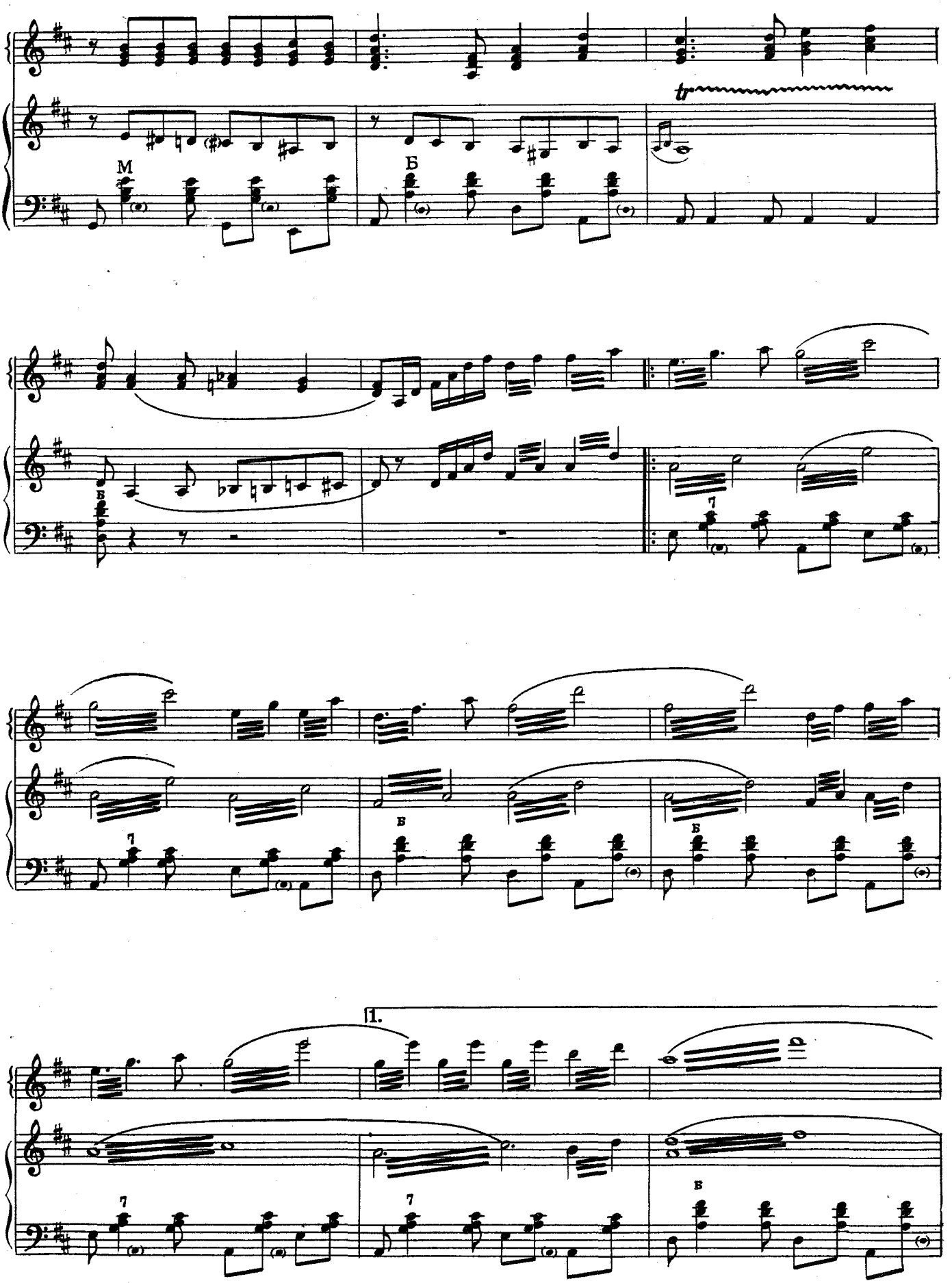
M
Б
tr
1.

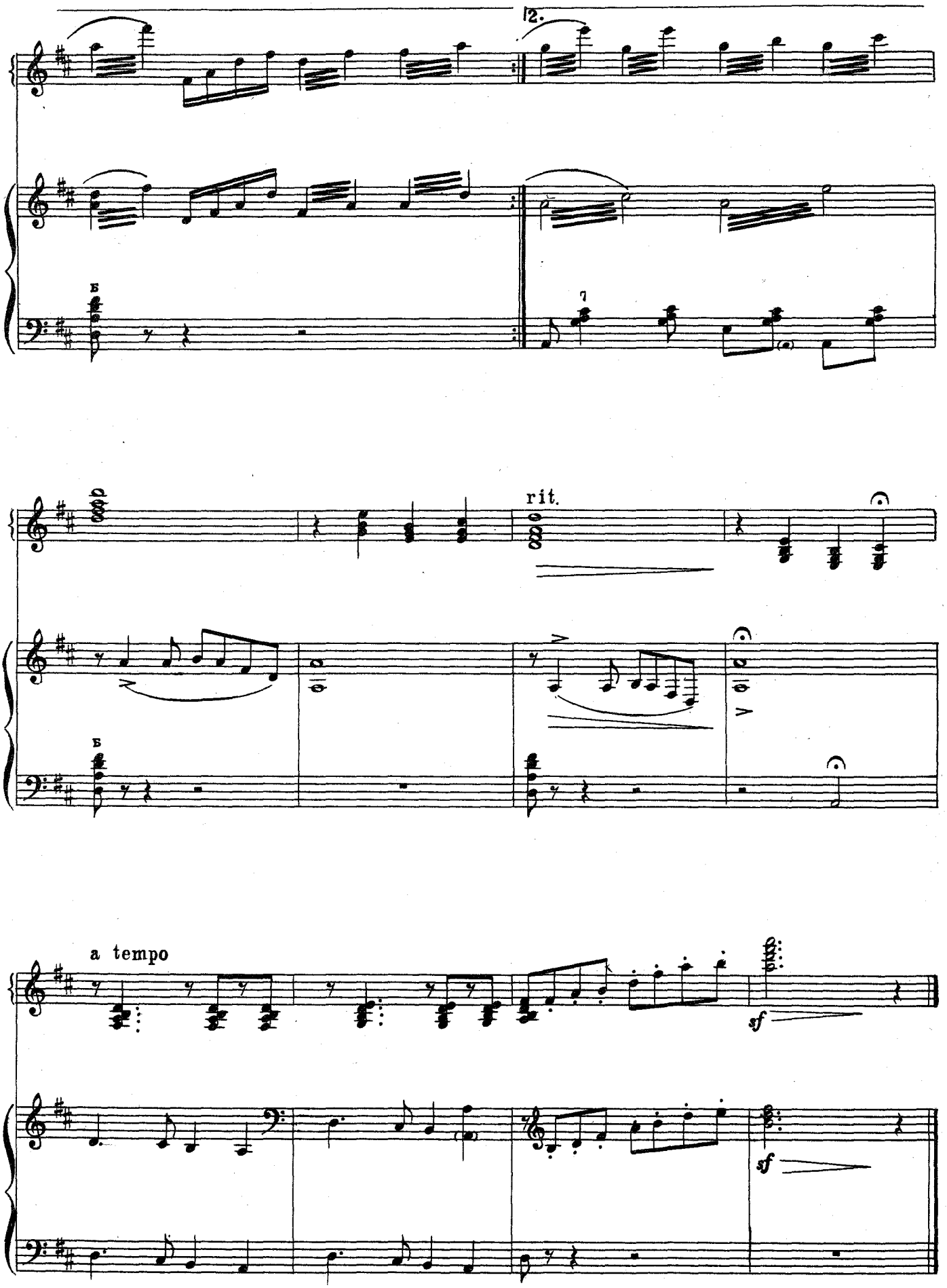
2.
rit.
a tempo
sf
sf

Ноты: Ale07.ru

ДЛЯ ТРЕХ БАЯНОВ

Заинька попляши

Русская народная песня

Обработка Н. РИМСКОГО-КОРСАКОВА

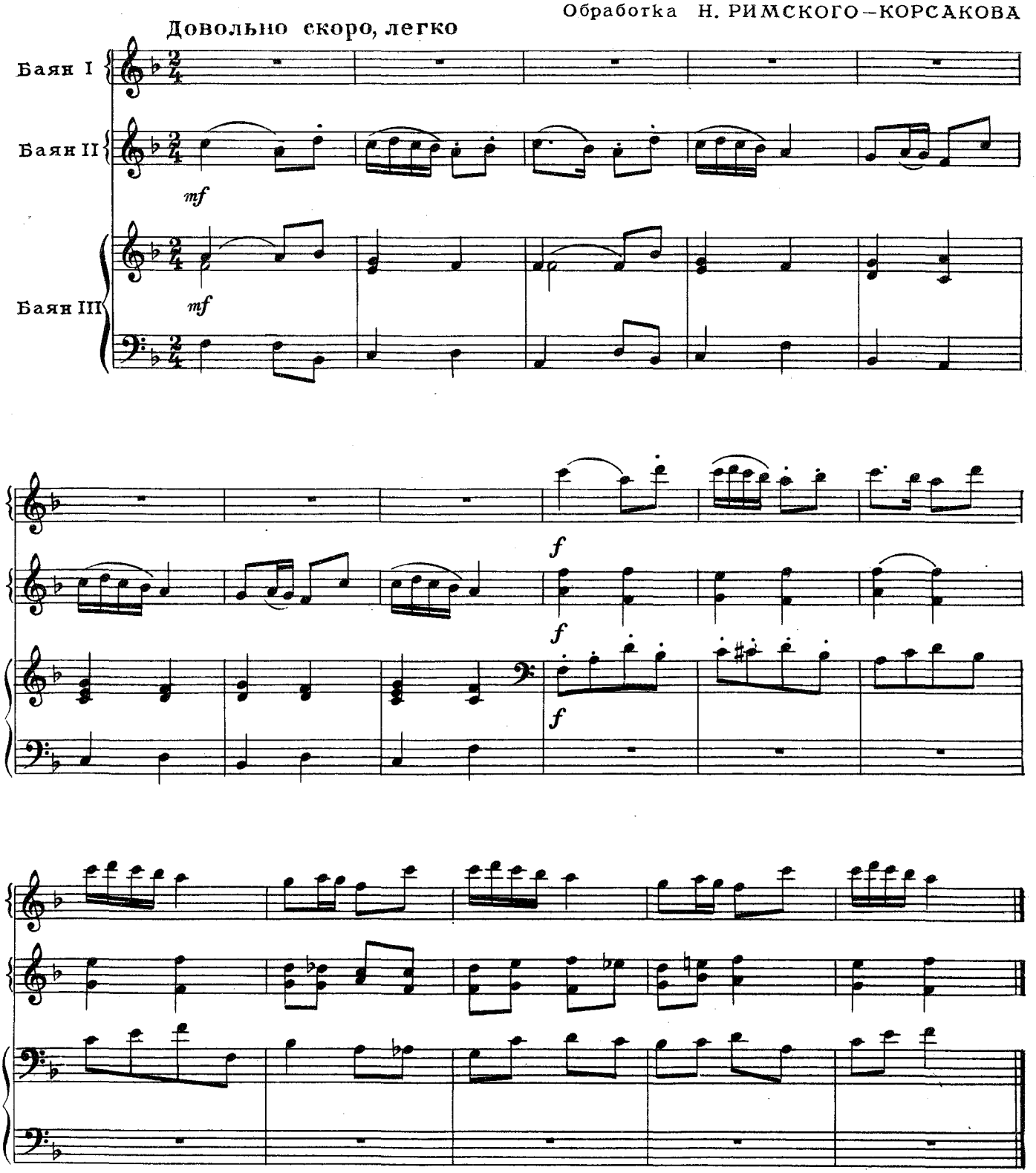

Ты скажи мне...

Моравская народная песня

Обработка В. НЕЕДЛЫ

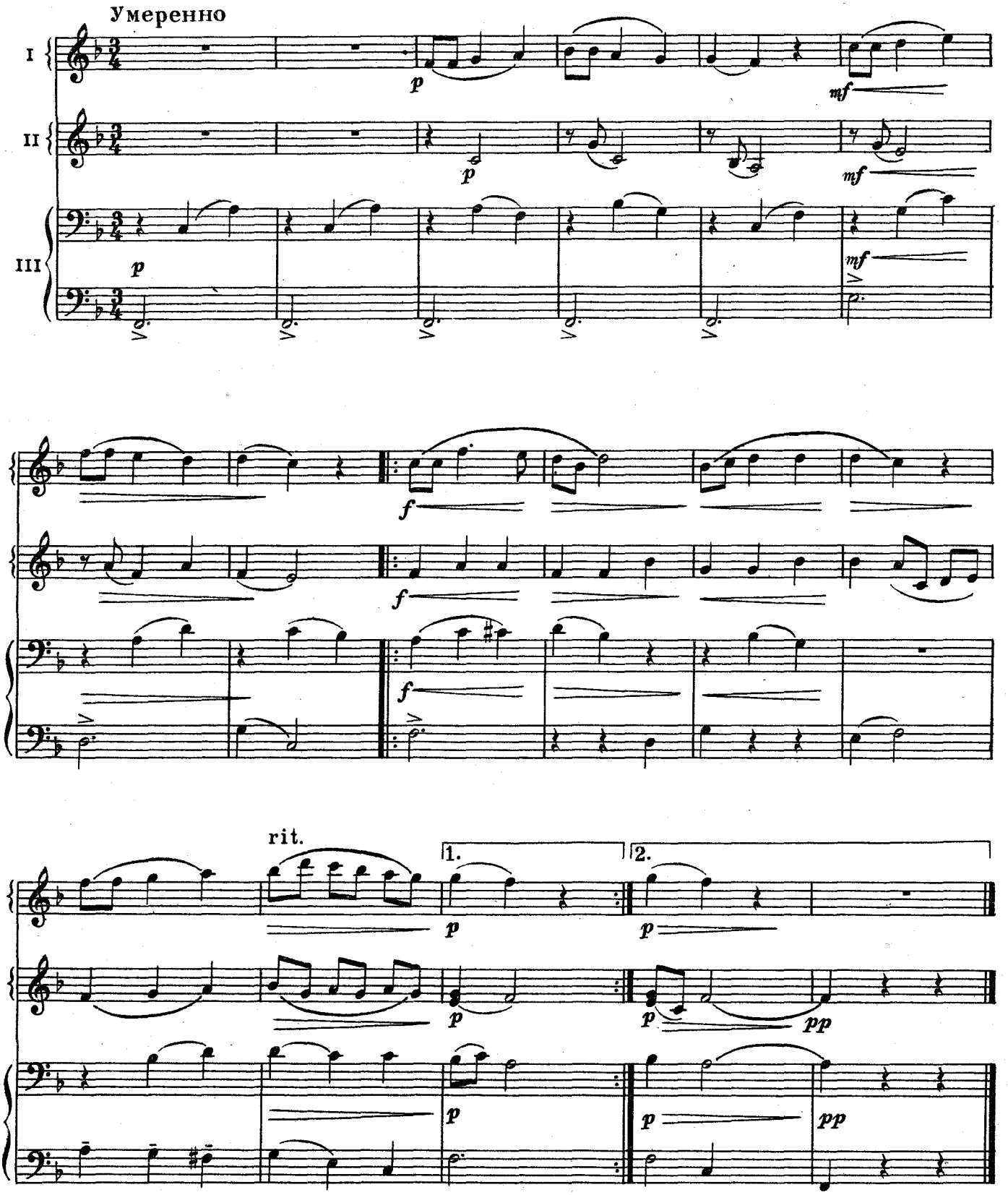

Под милым оконцем...

Словацкая народная песня

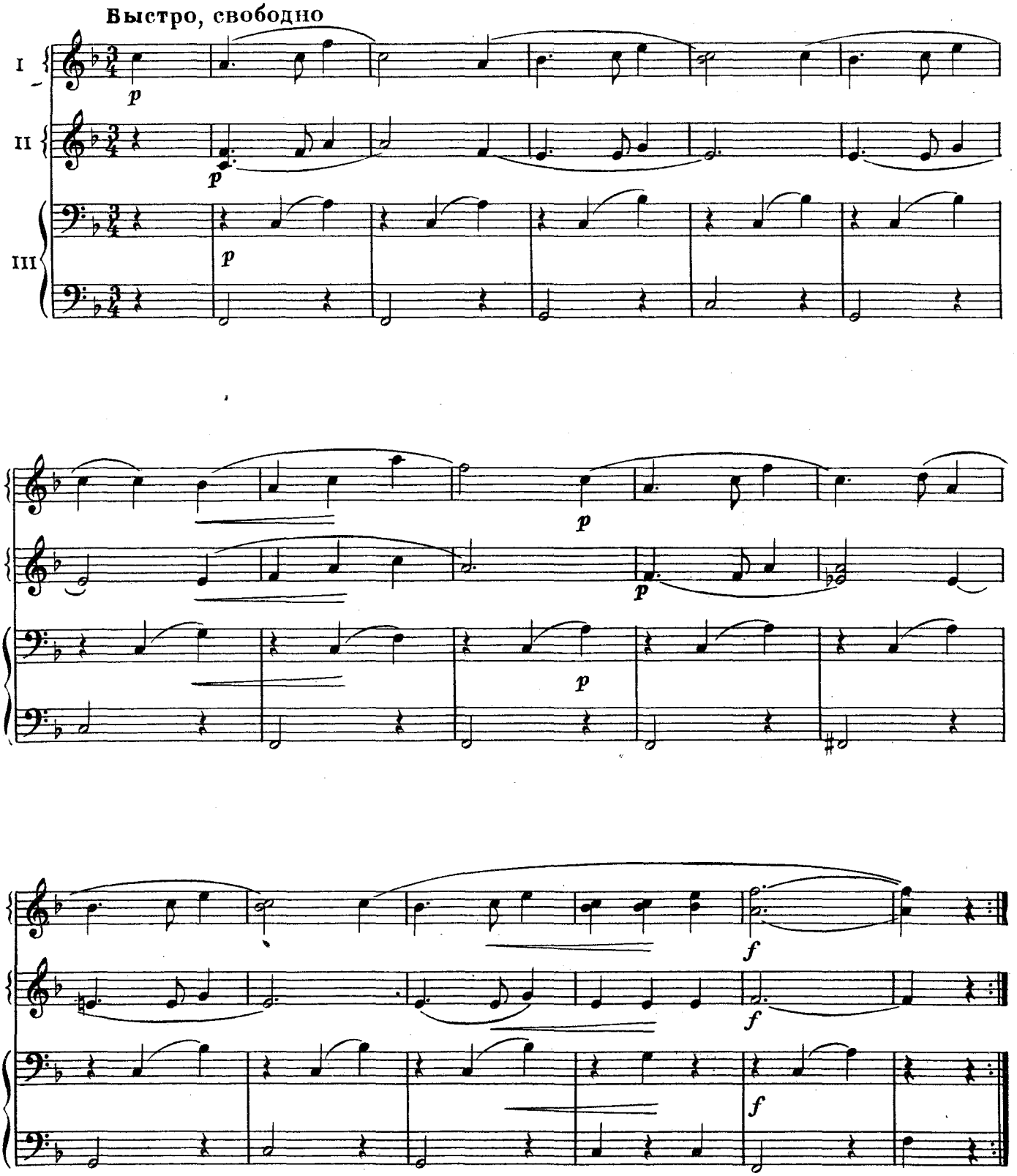

Со вьюном я хожу

Русская народная песня

Обработка Н. РИМСКОГО–КОРСАКОВА

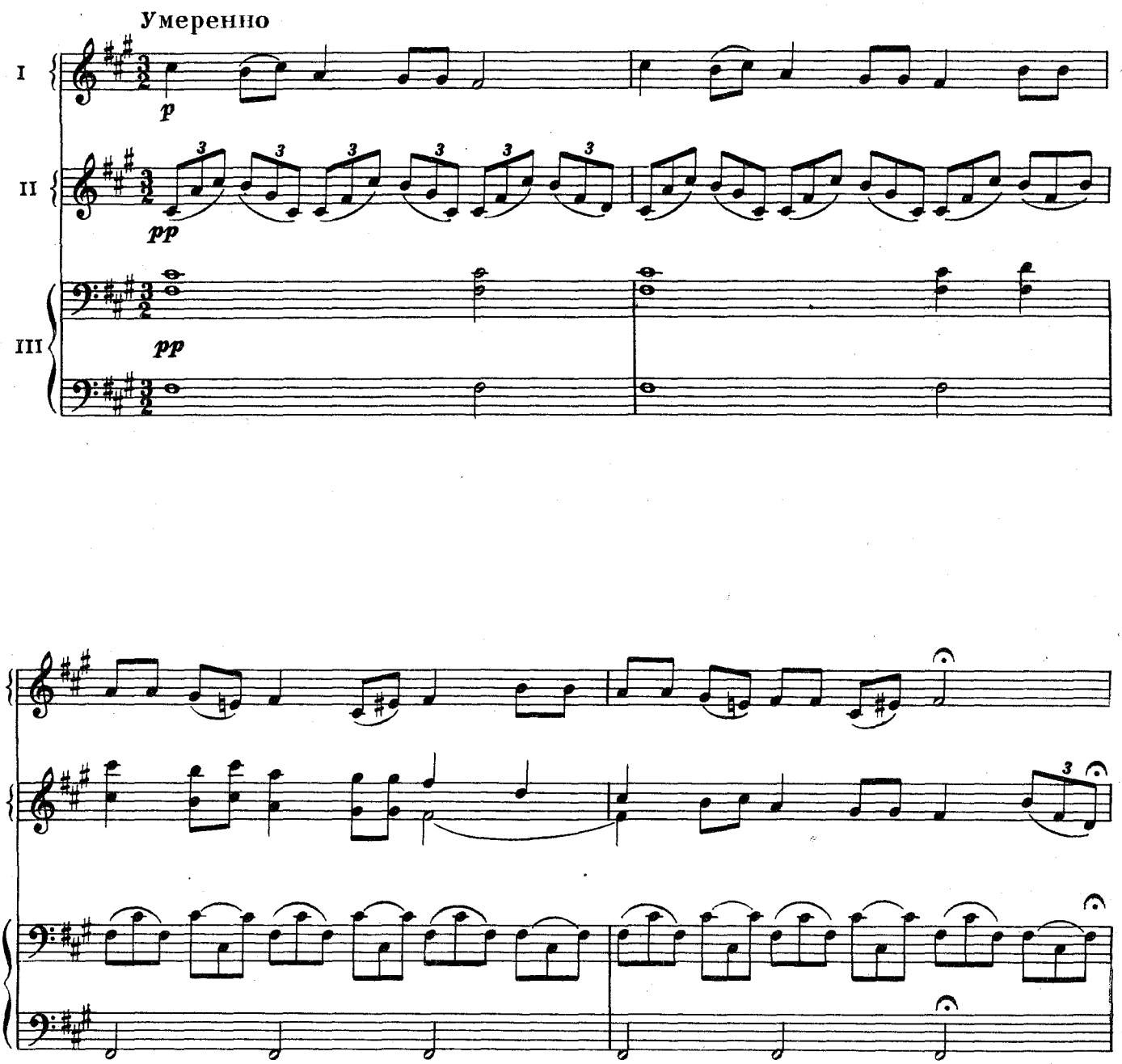

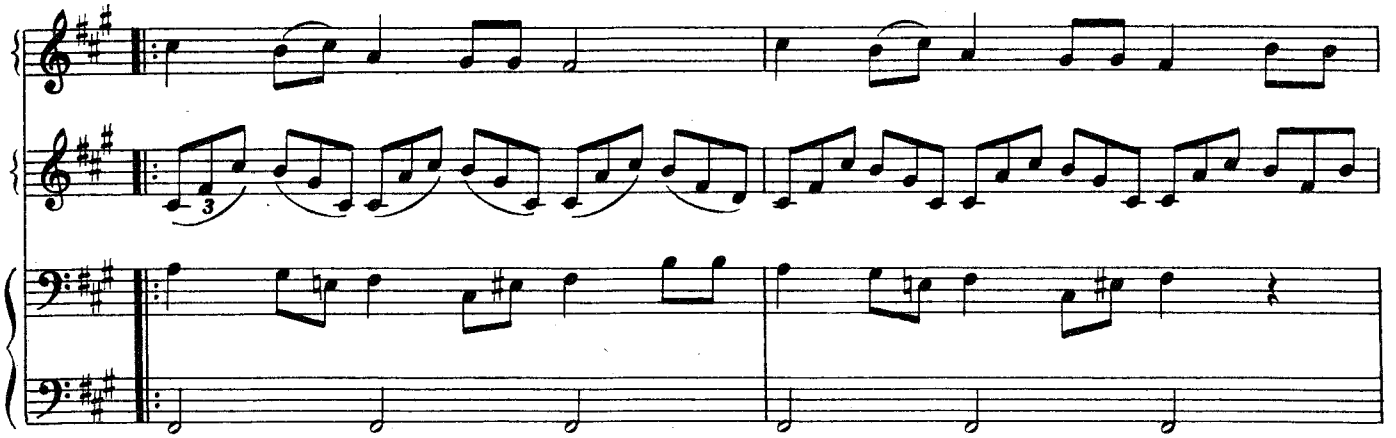

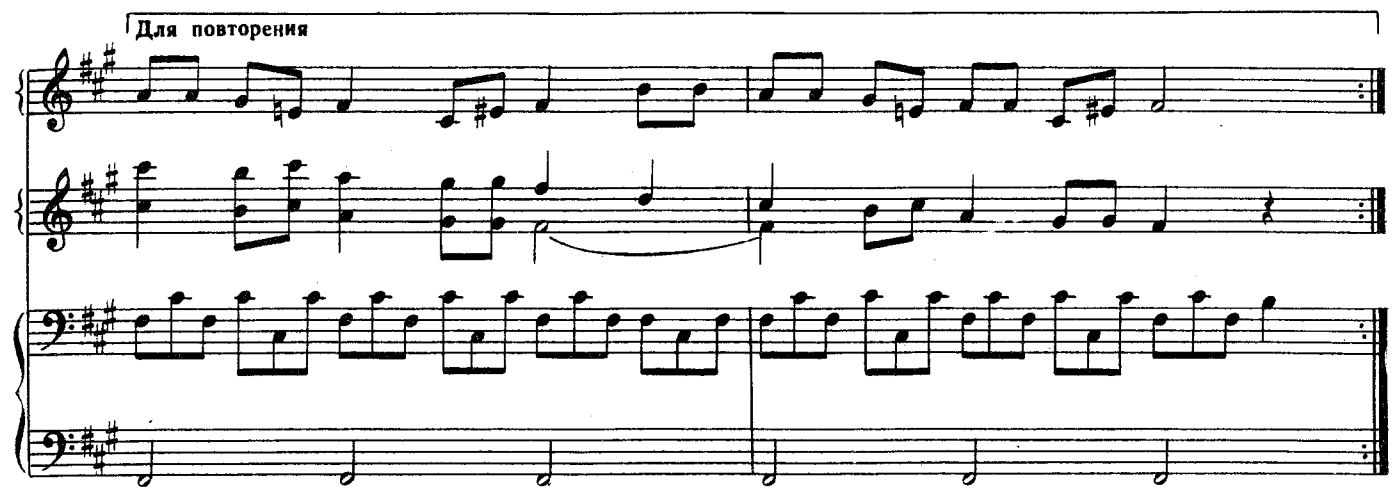
Для повторения

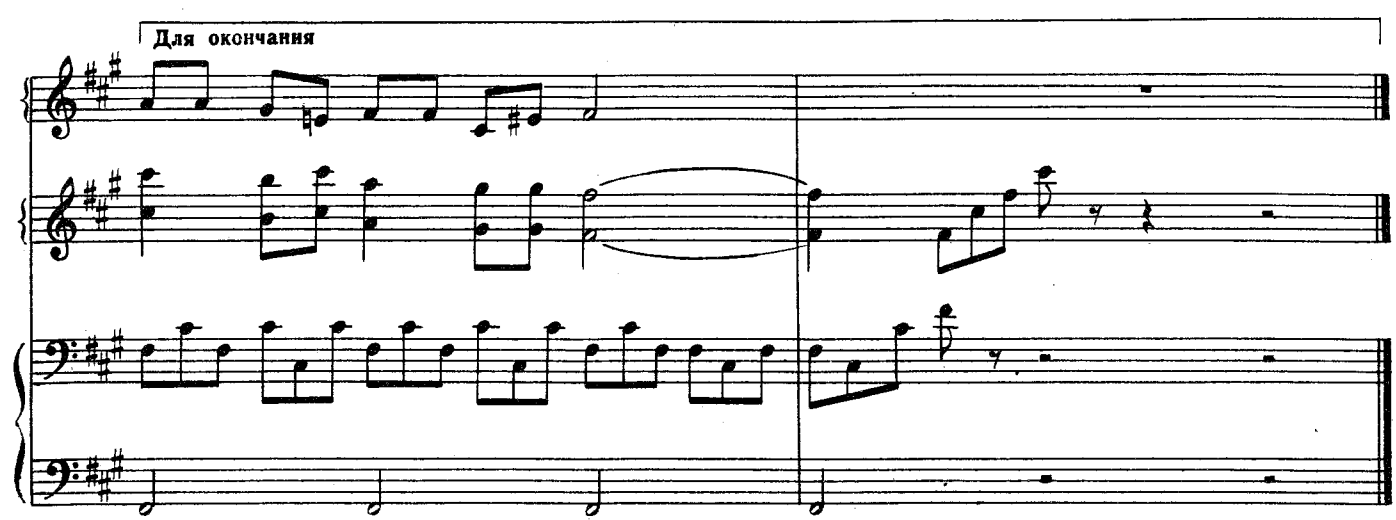
Для окончания

Заплетися плетень

Русская народная песня

Обработка Н. РИМСКОГО-КОРСАКОВА

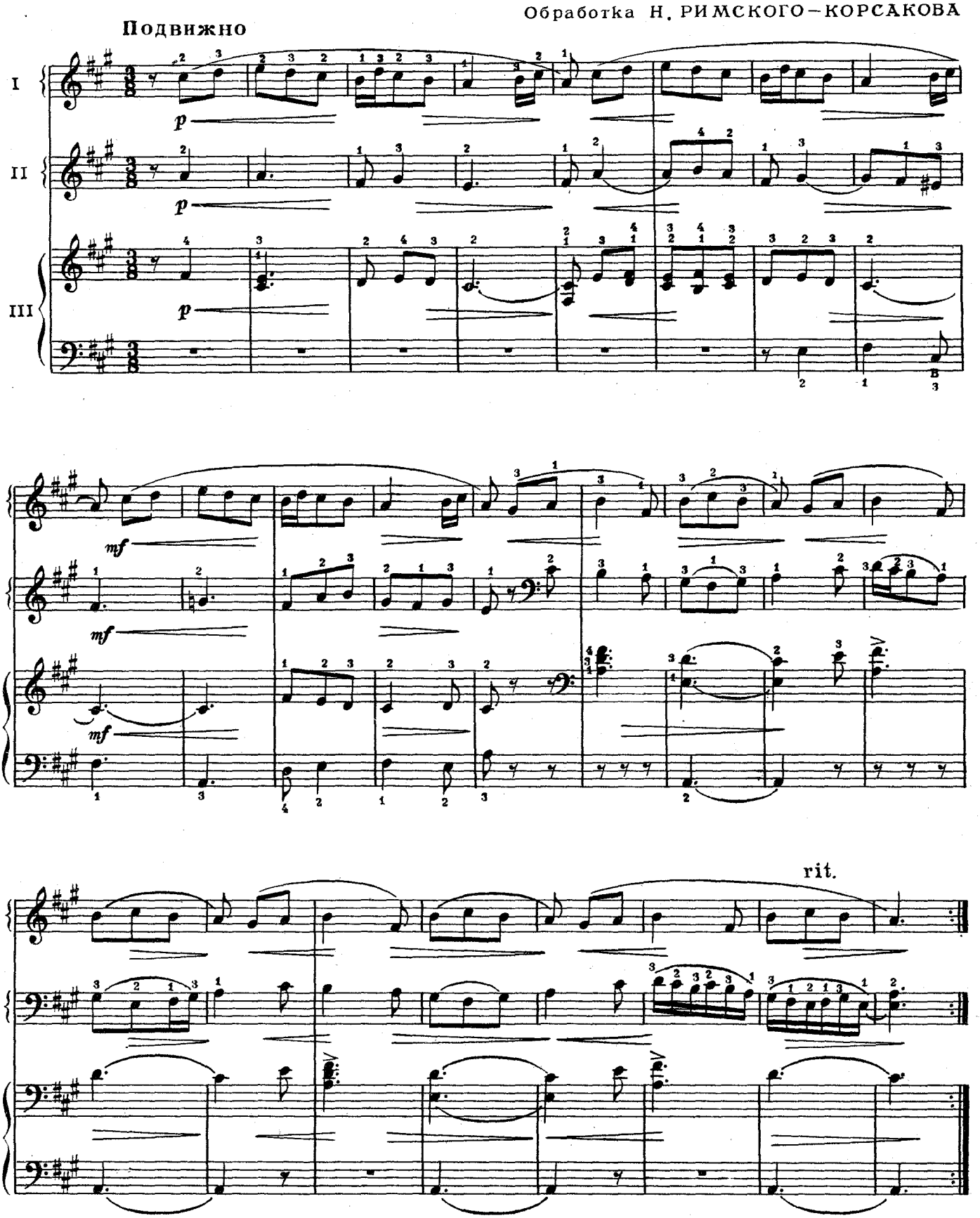

Я с комариком плясала

Шуточная русская народная песня

Обработка А. ЛЯДОВА

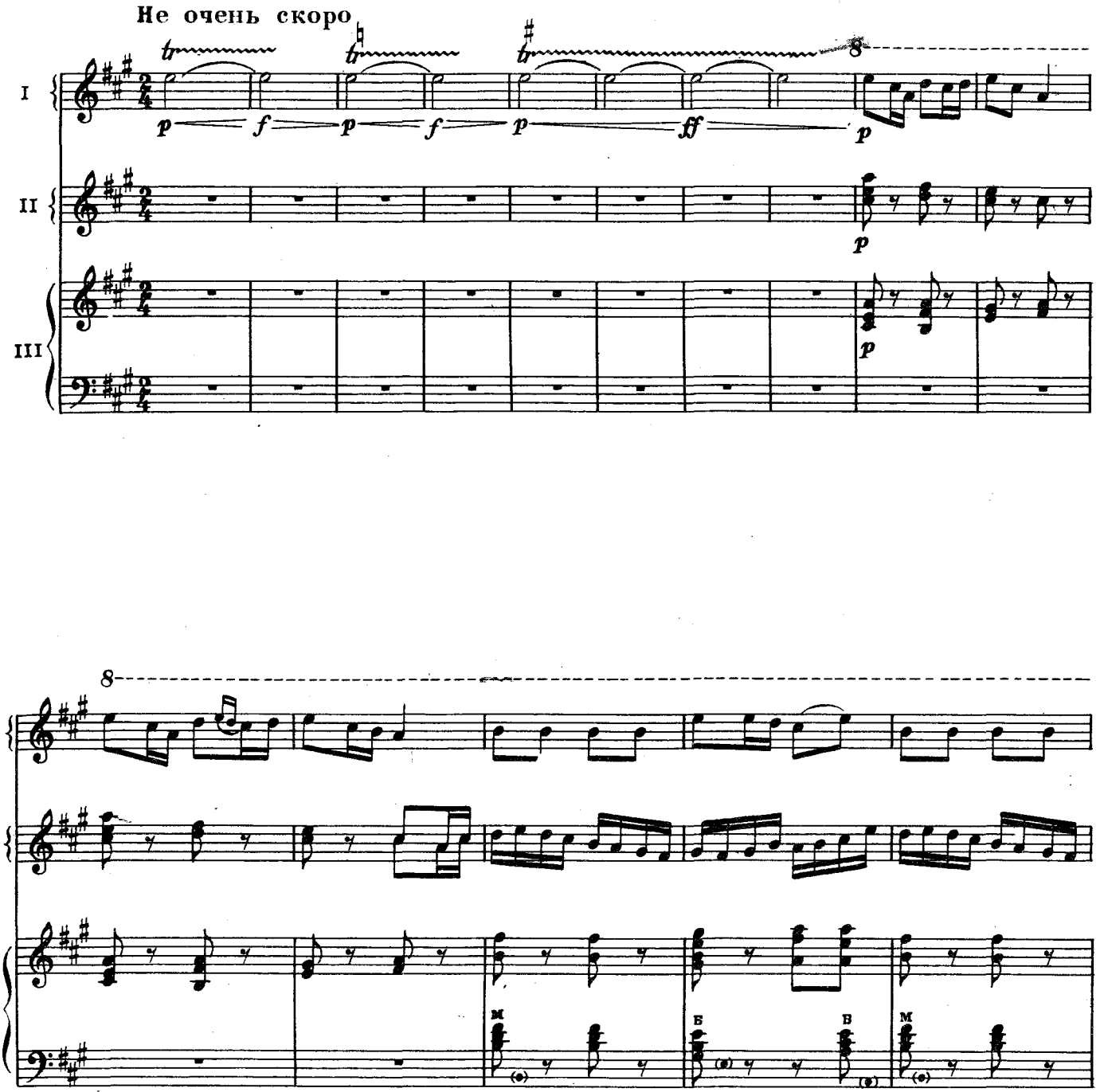

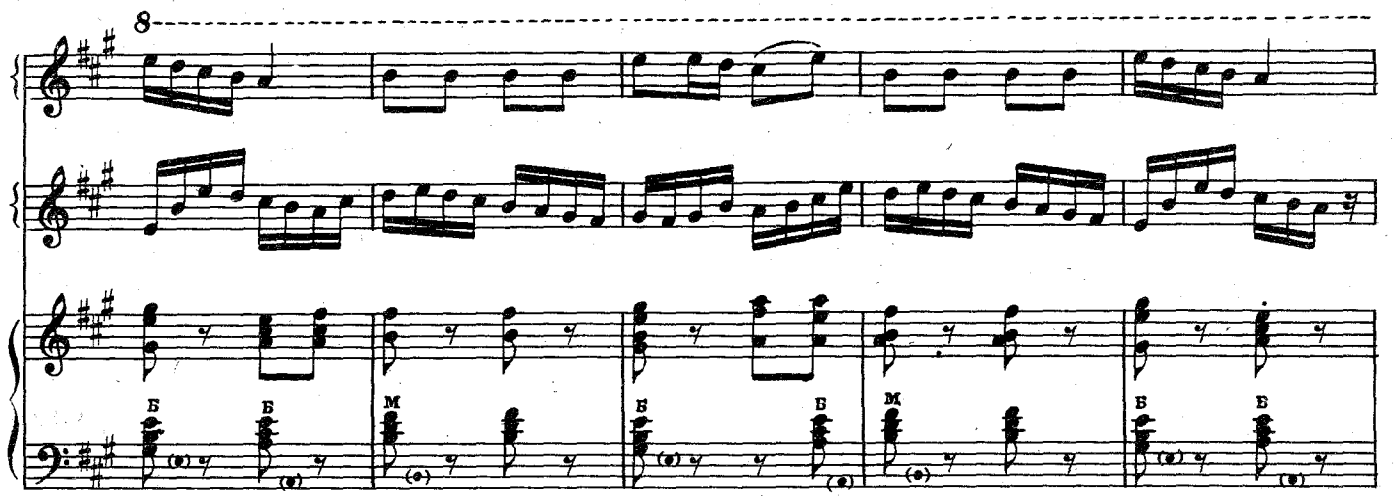
8
Б
Б
М
Б
Б
М
Б
Б

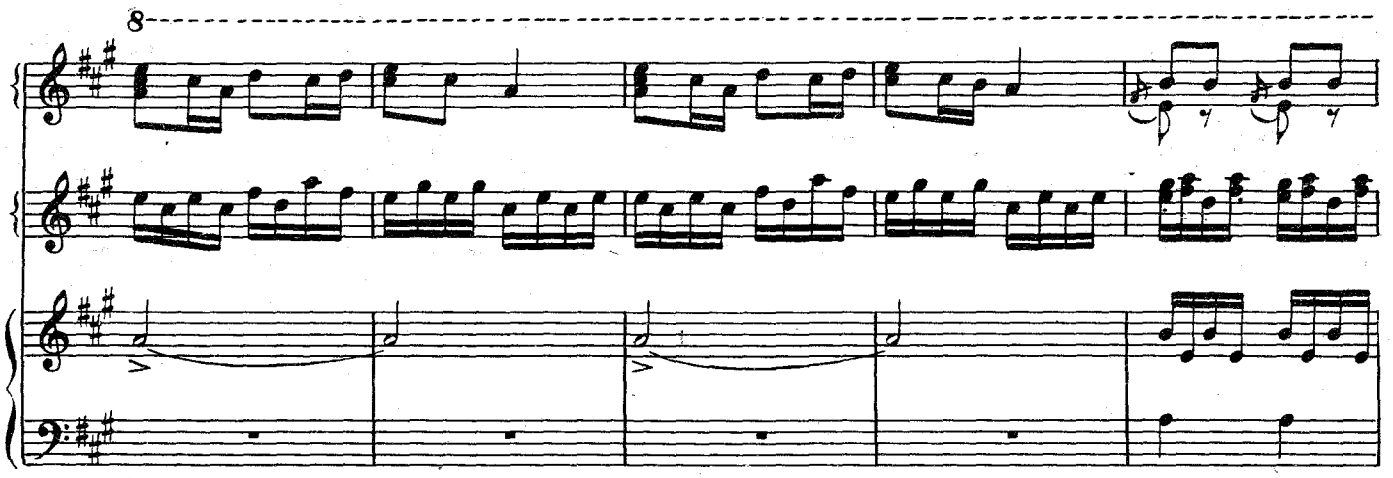
8

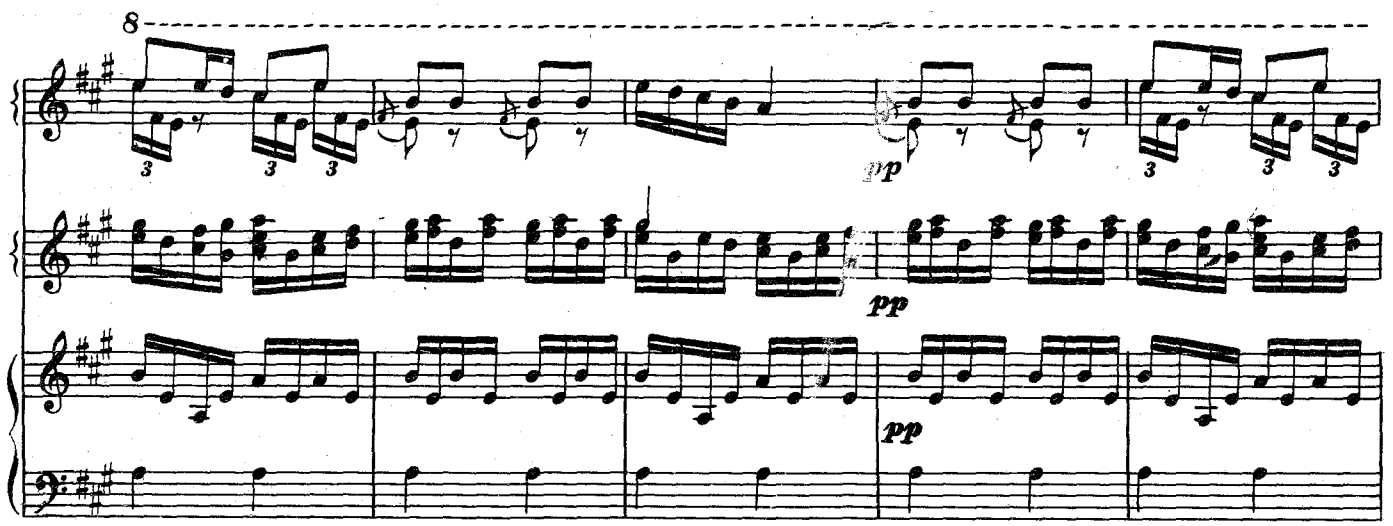
8
3
3
3
pp
3
3
3
pp
pp

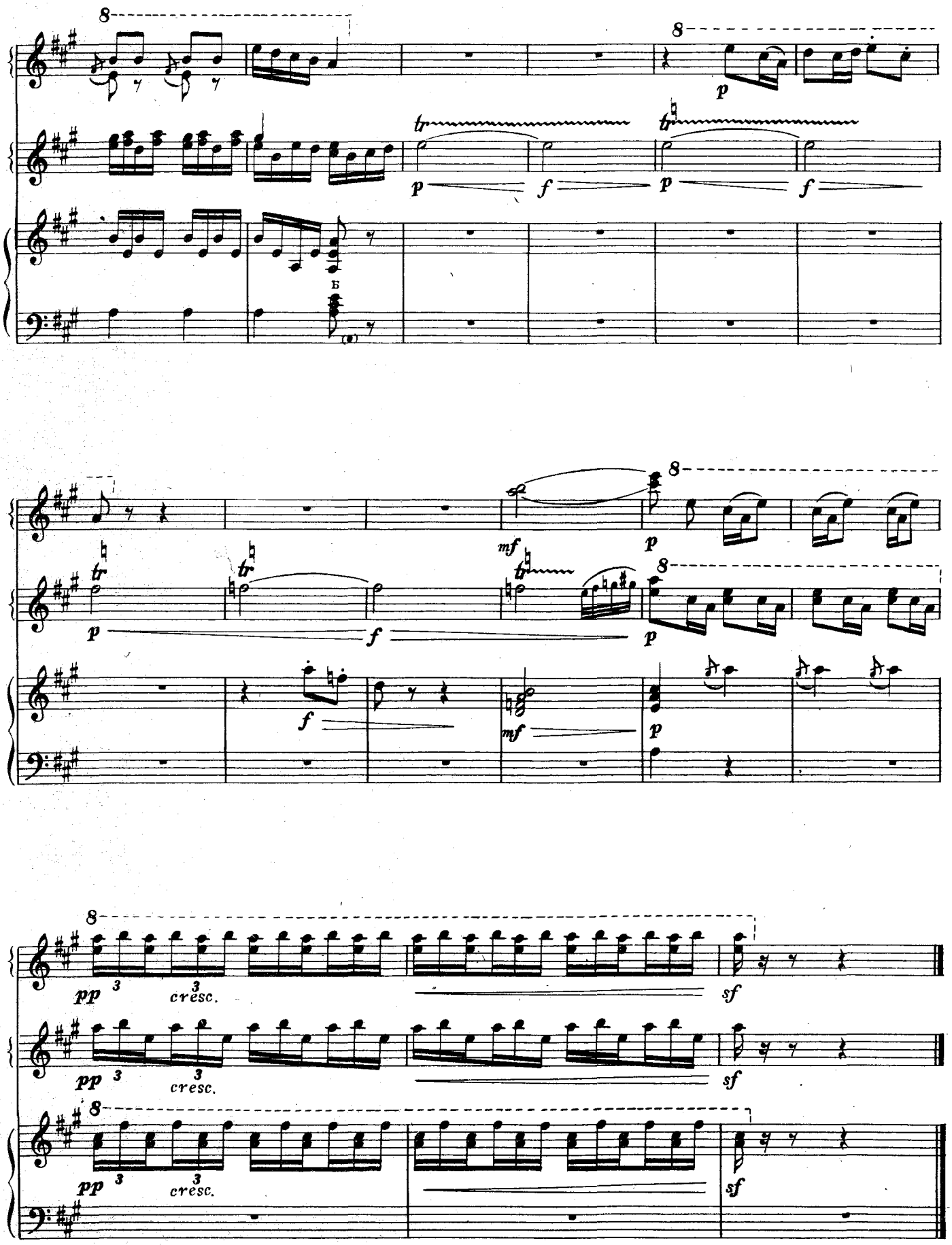
8
p
tr
f
Б
mf
pp
3
cresc.
sf

Два кузнеца

Чешская народная песня

Обработка В. НЕЕДЛЫ

Темп марша

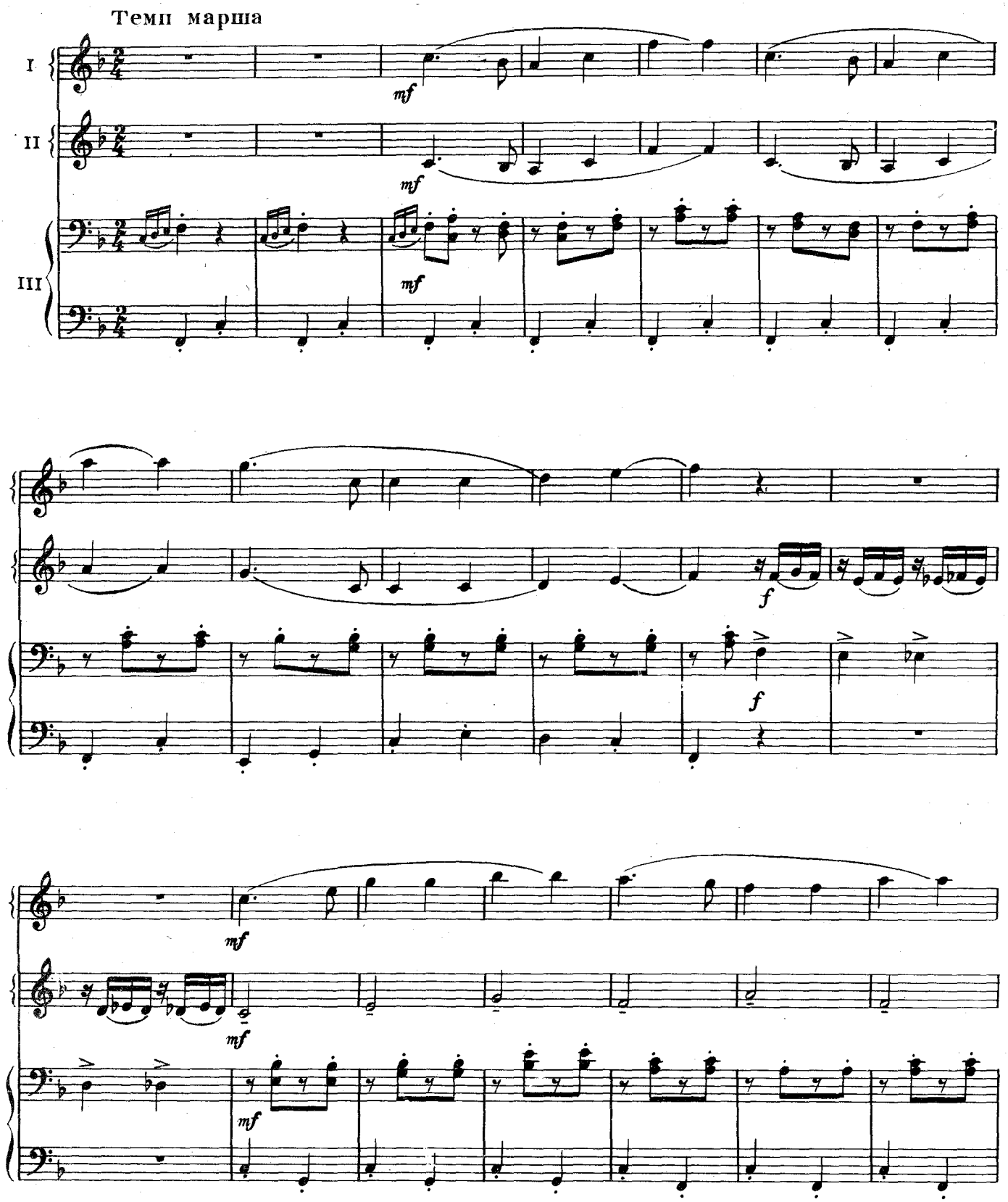

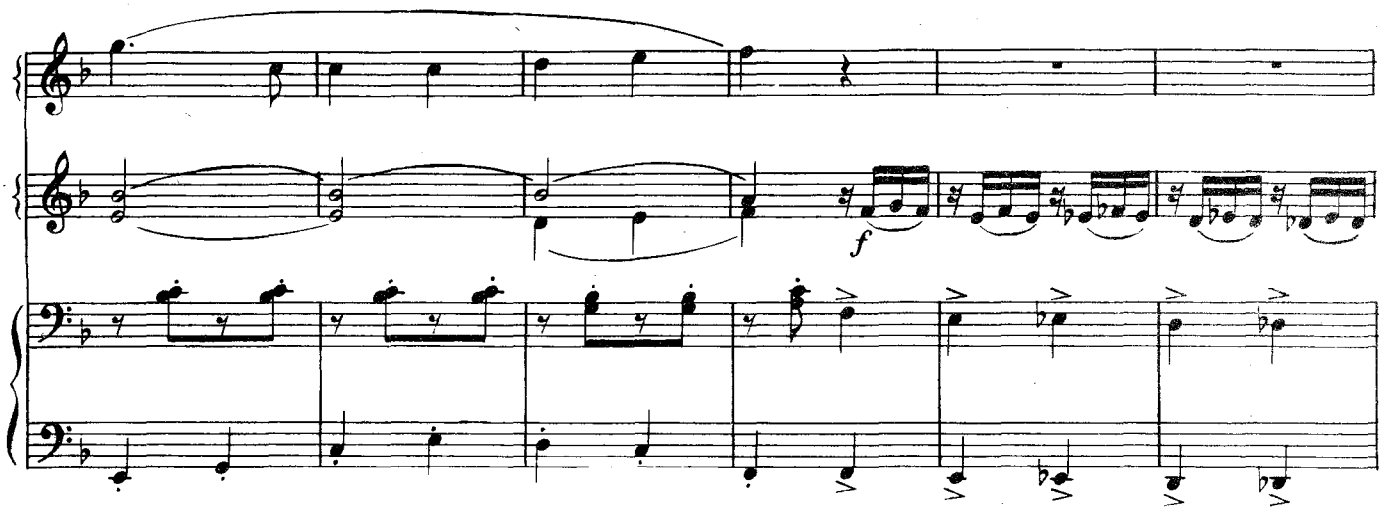
f

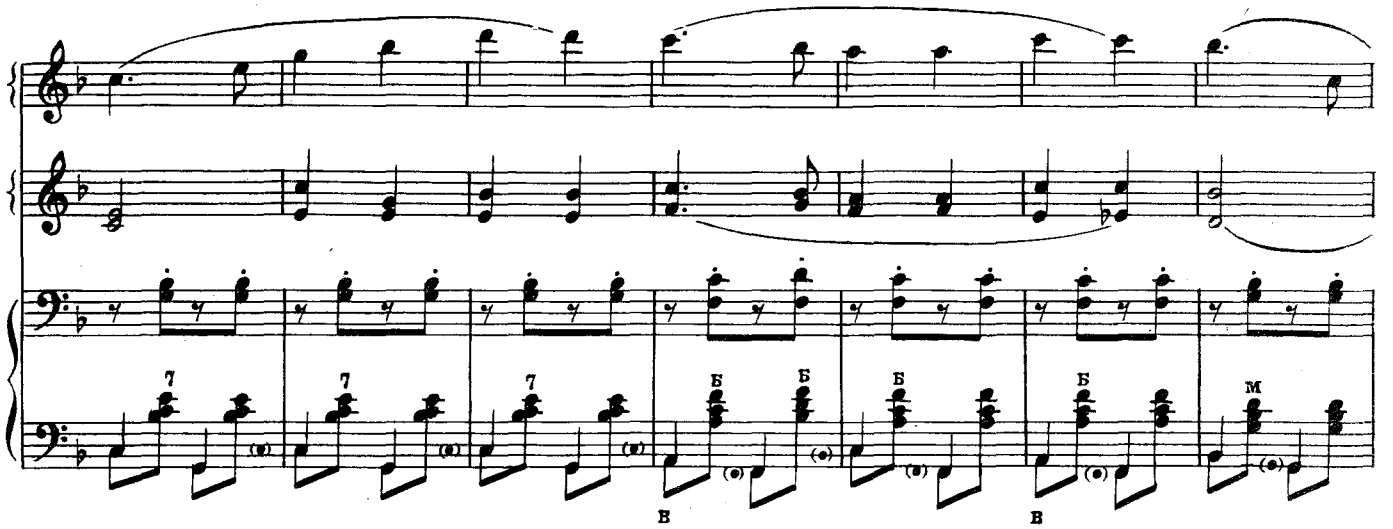
7
Б
В
М

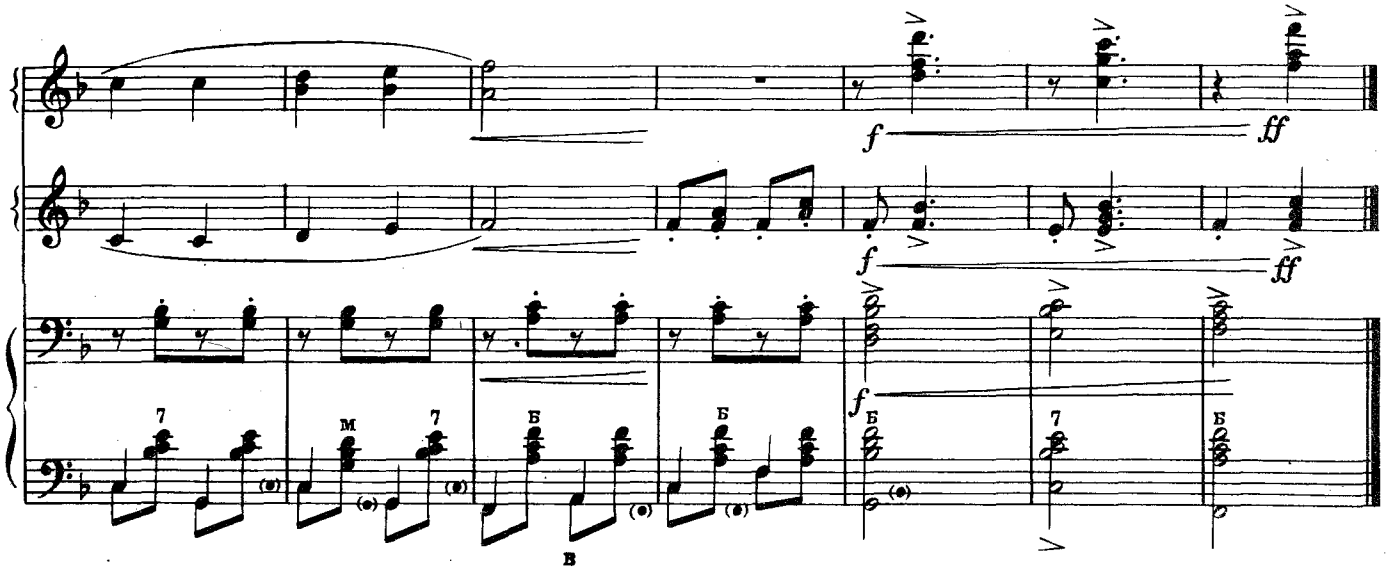
f
ff
7
М
Б
В

Ты река ль, моя реченька

Русская народная песня

Обработка А. ФЛЯРКОВСКОГО и Р. ЩЕДРИНА

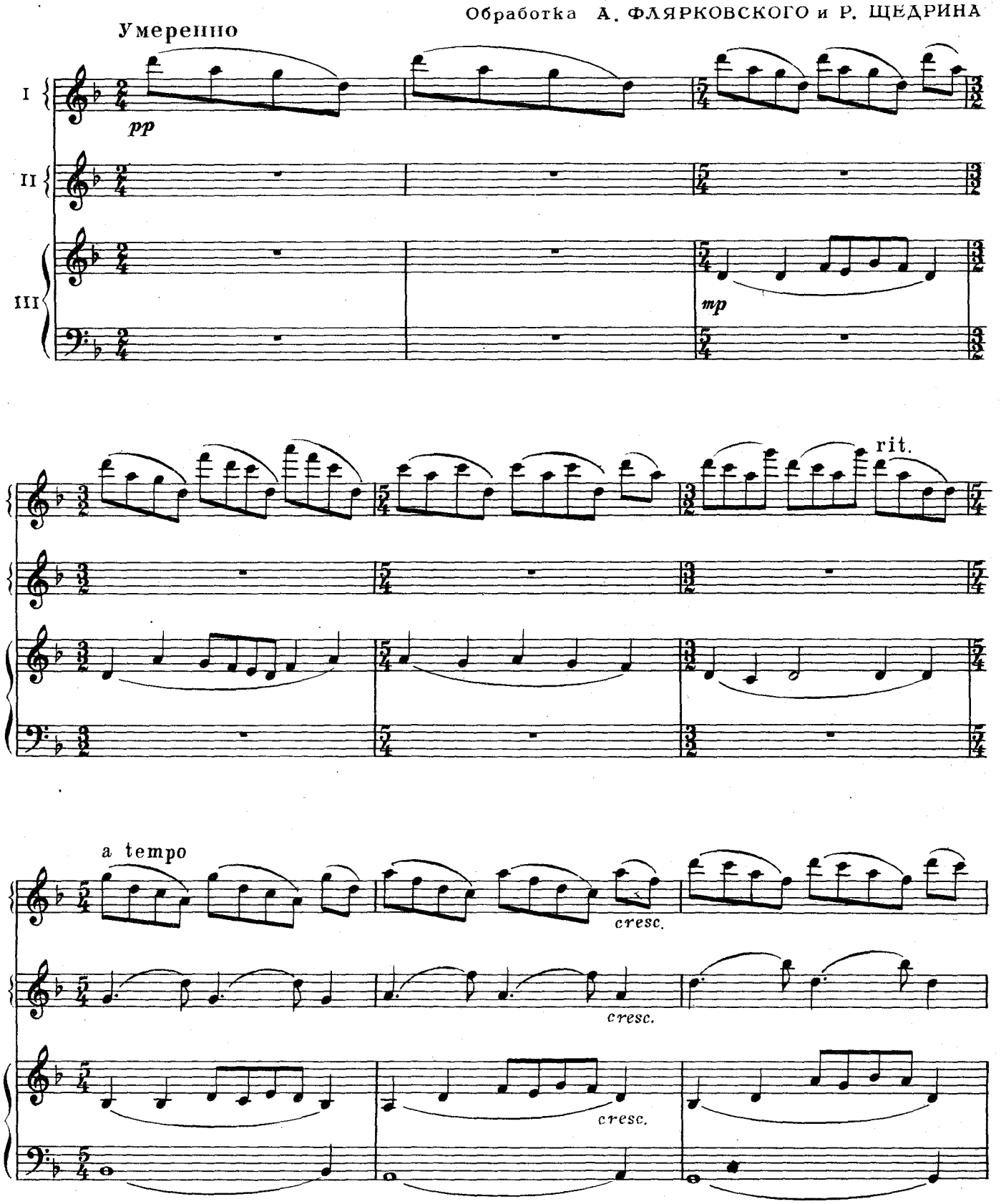

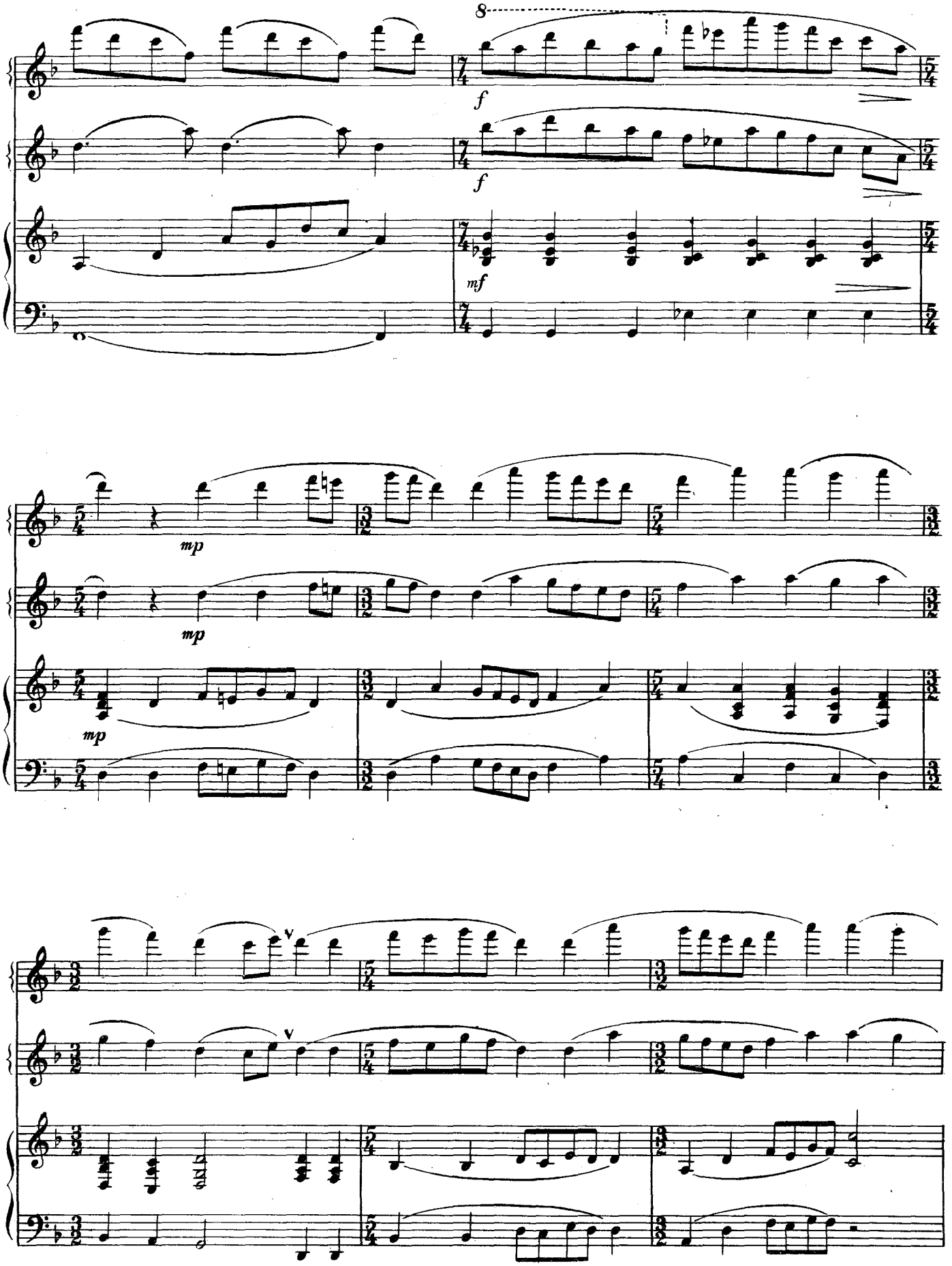
8
f
f
mf
mp
mp
mp

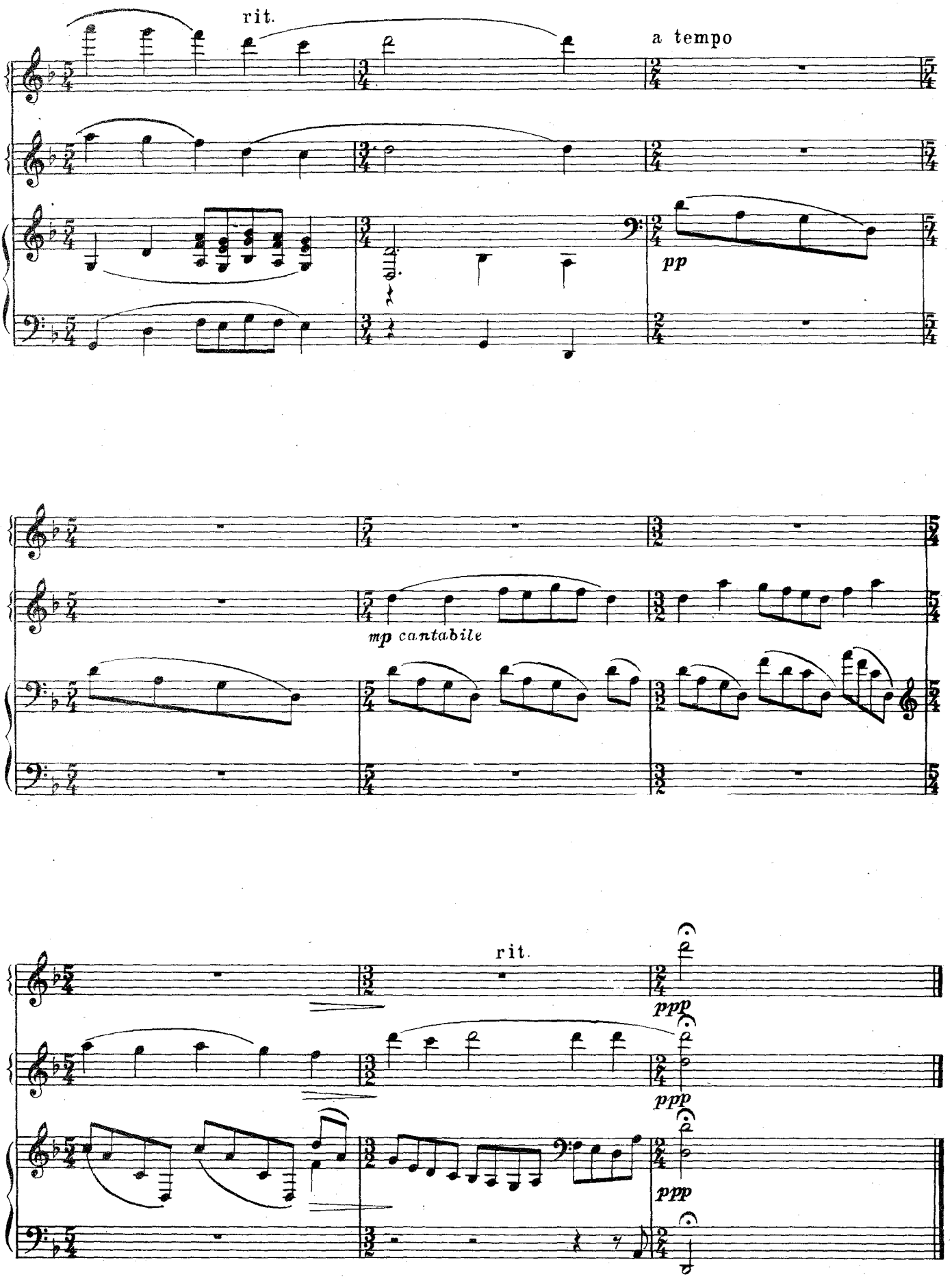
rit.
a tempo
pp
mp cantabile
rit.
ppp
ppp
ppp

Уж как по лесу, как по сеням

Две русские народные песни

Обработка А. ФЛЯРКОВСКОГО и Р. ЩЕДРИНА

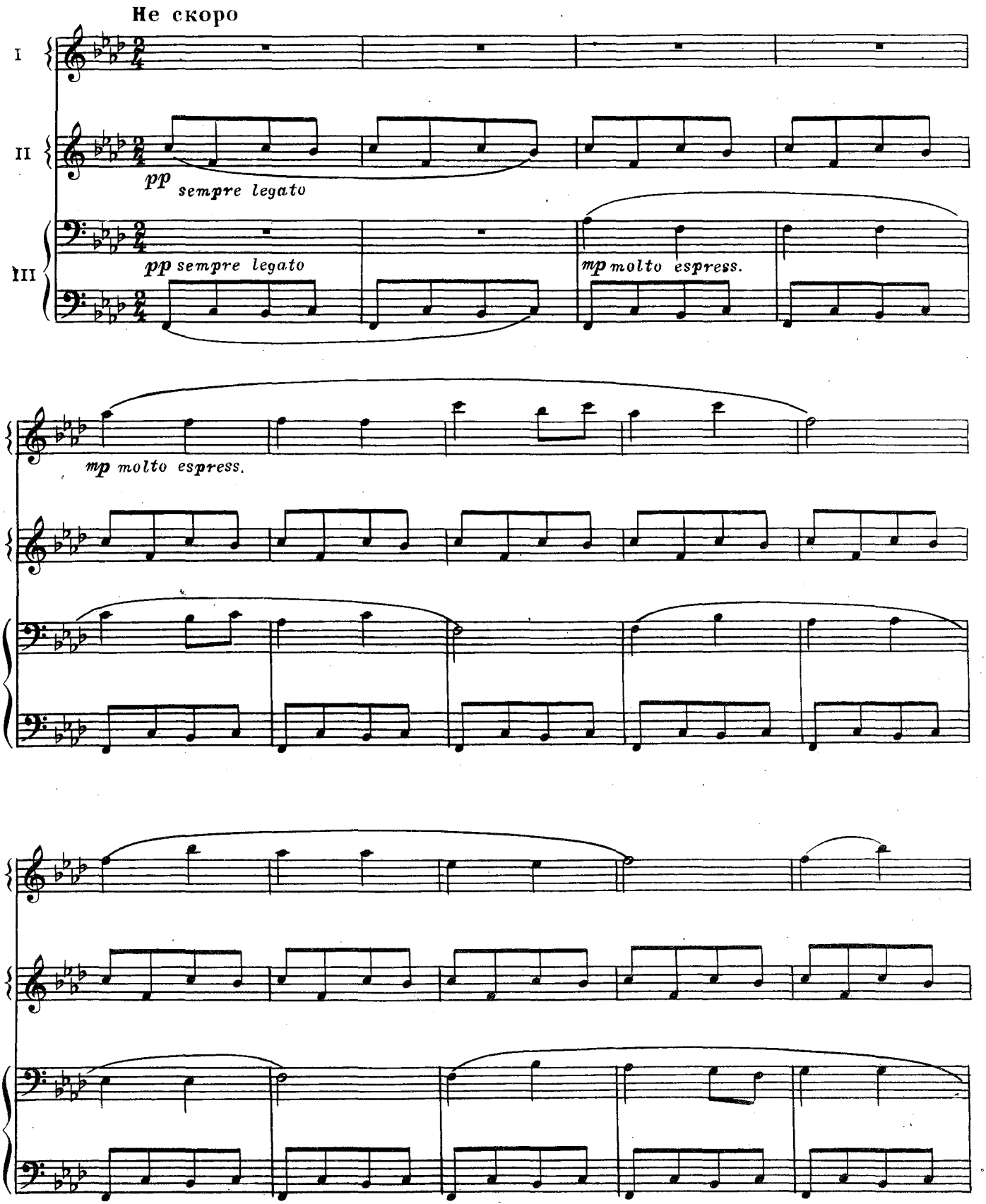

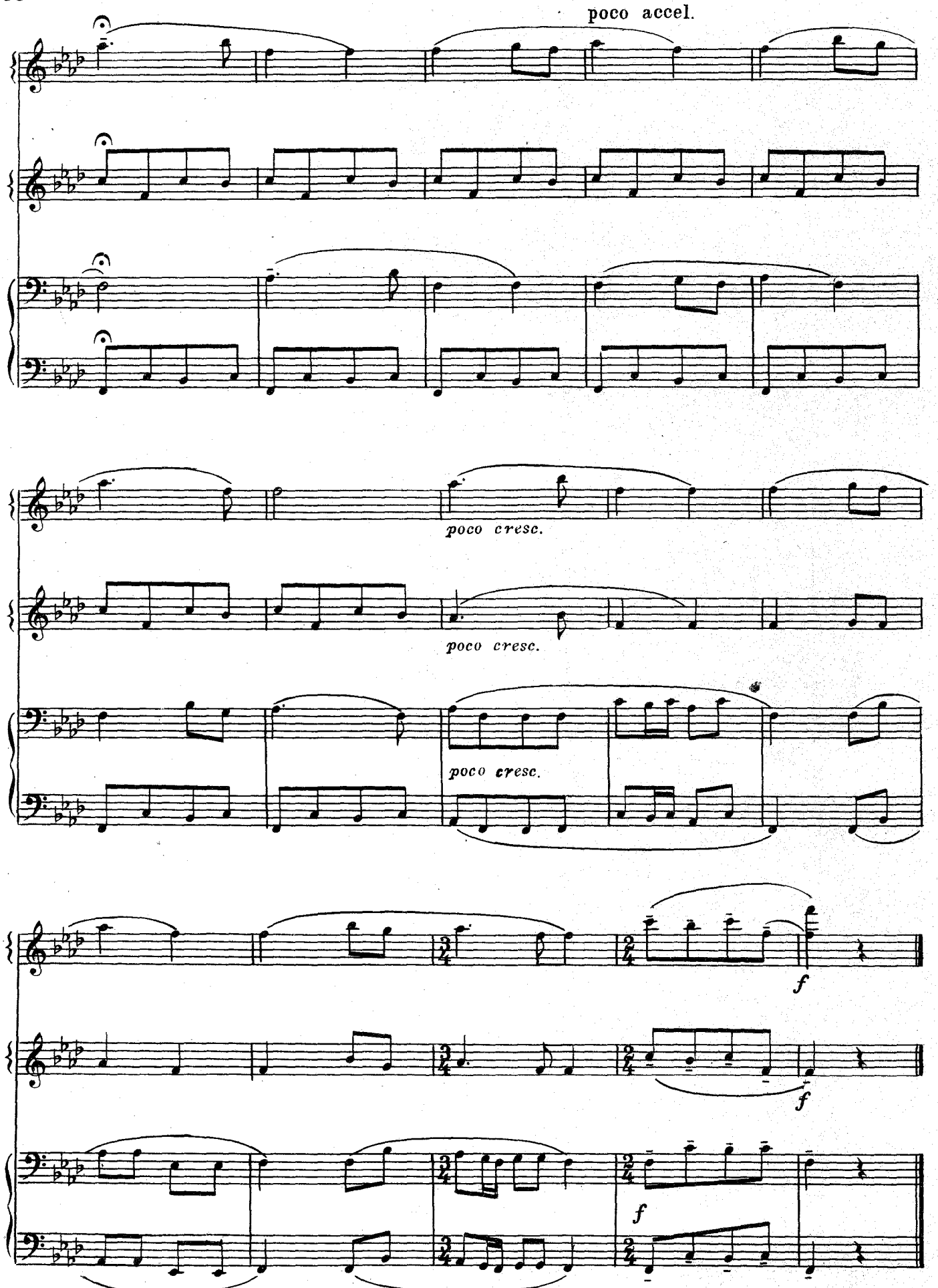
poco accel.
poco cresc.
poco cresc.
poco cresc.
f
f
f

Весенний хоровод

Е. КУЗНЕЦОВ

Напевно

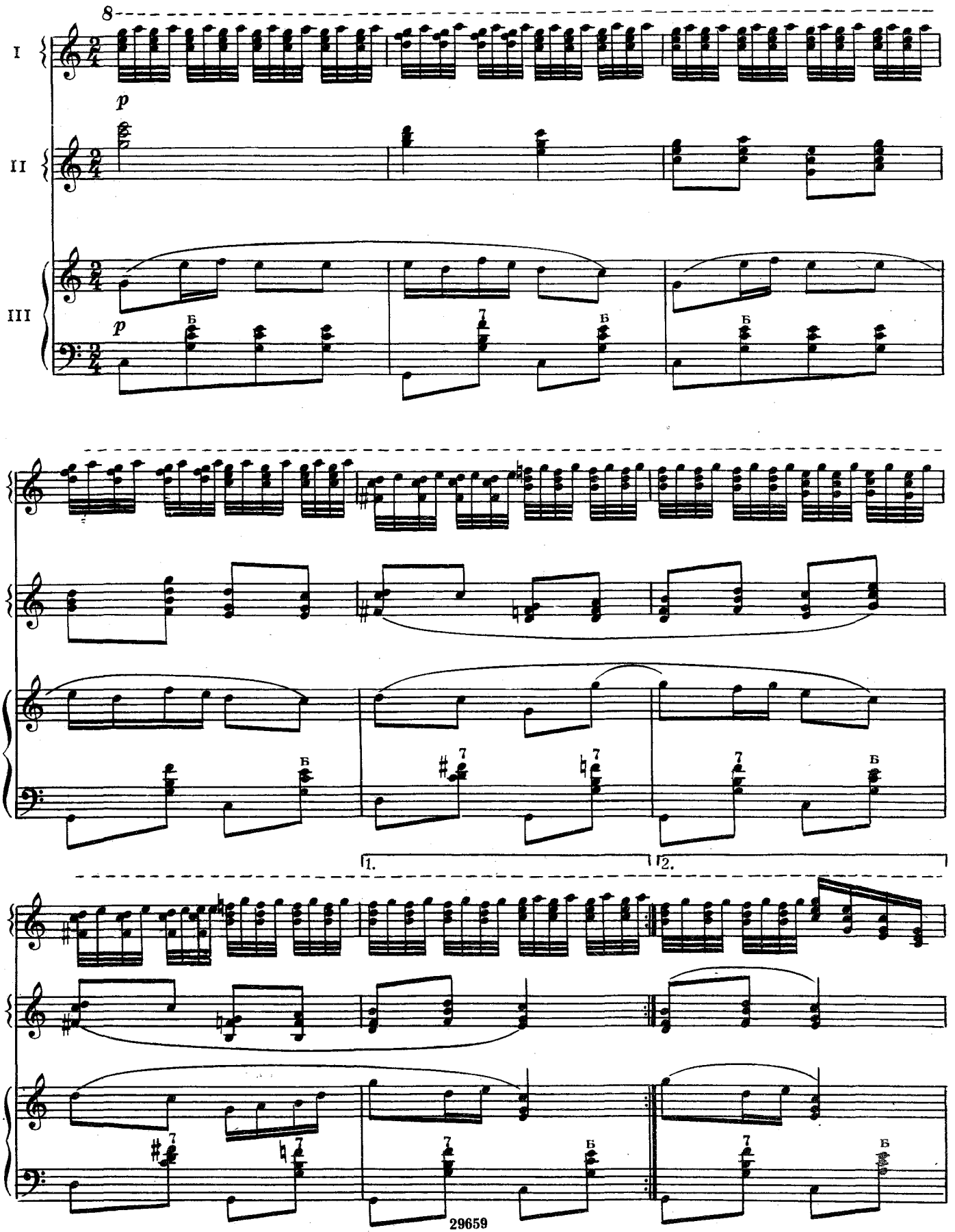

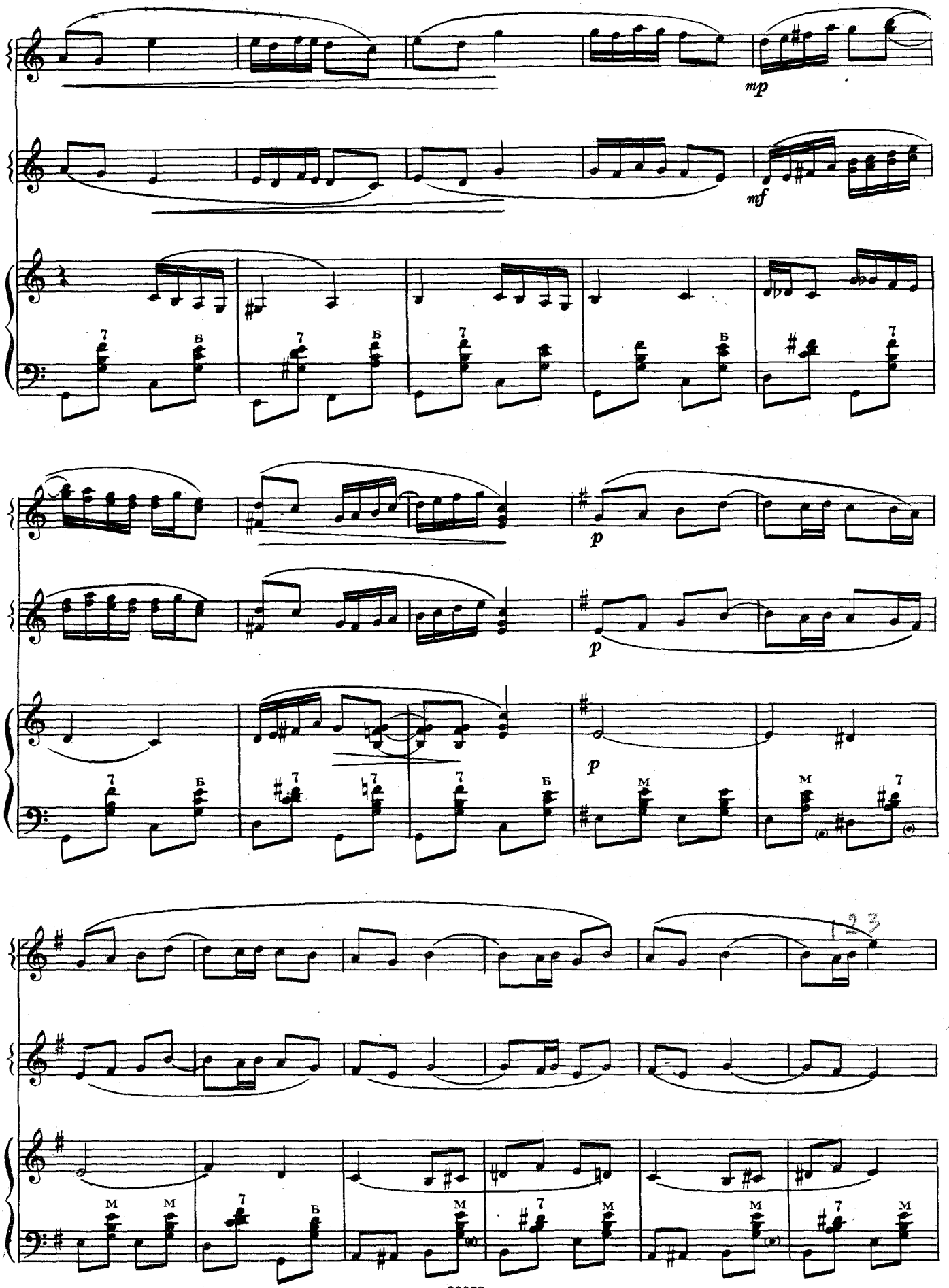
mp
mf
p
p
p
1 2 3

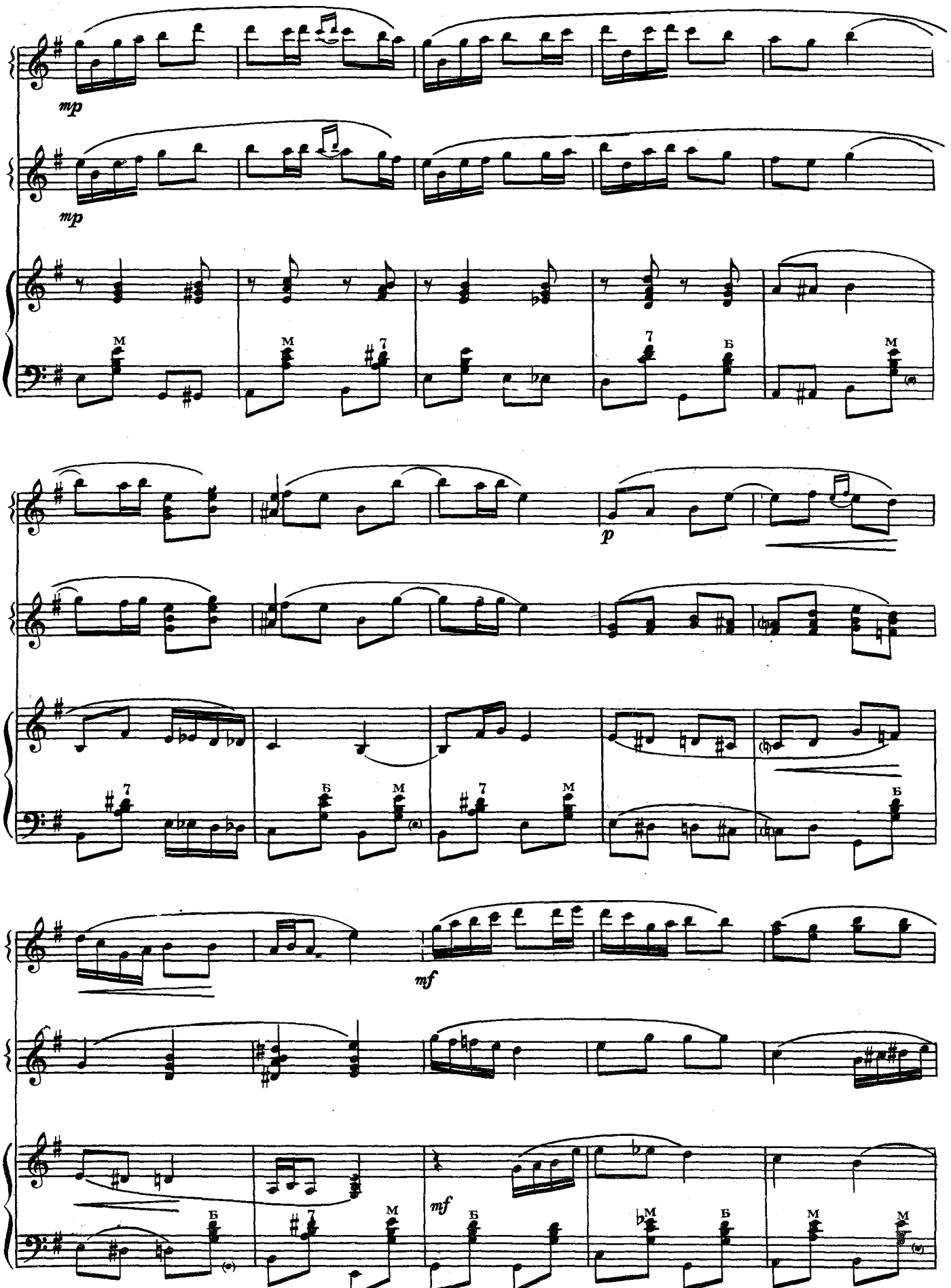
mp
mp
M
M
7
7
Б
M
p
7
Б
M
7
M
Б
mf
mf
Б
7
M
Б
M
Б
M
M

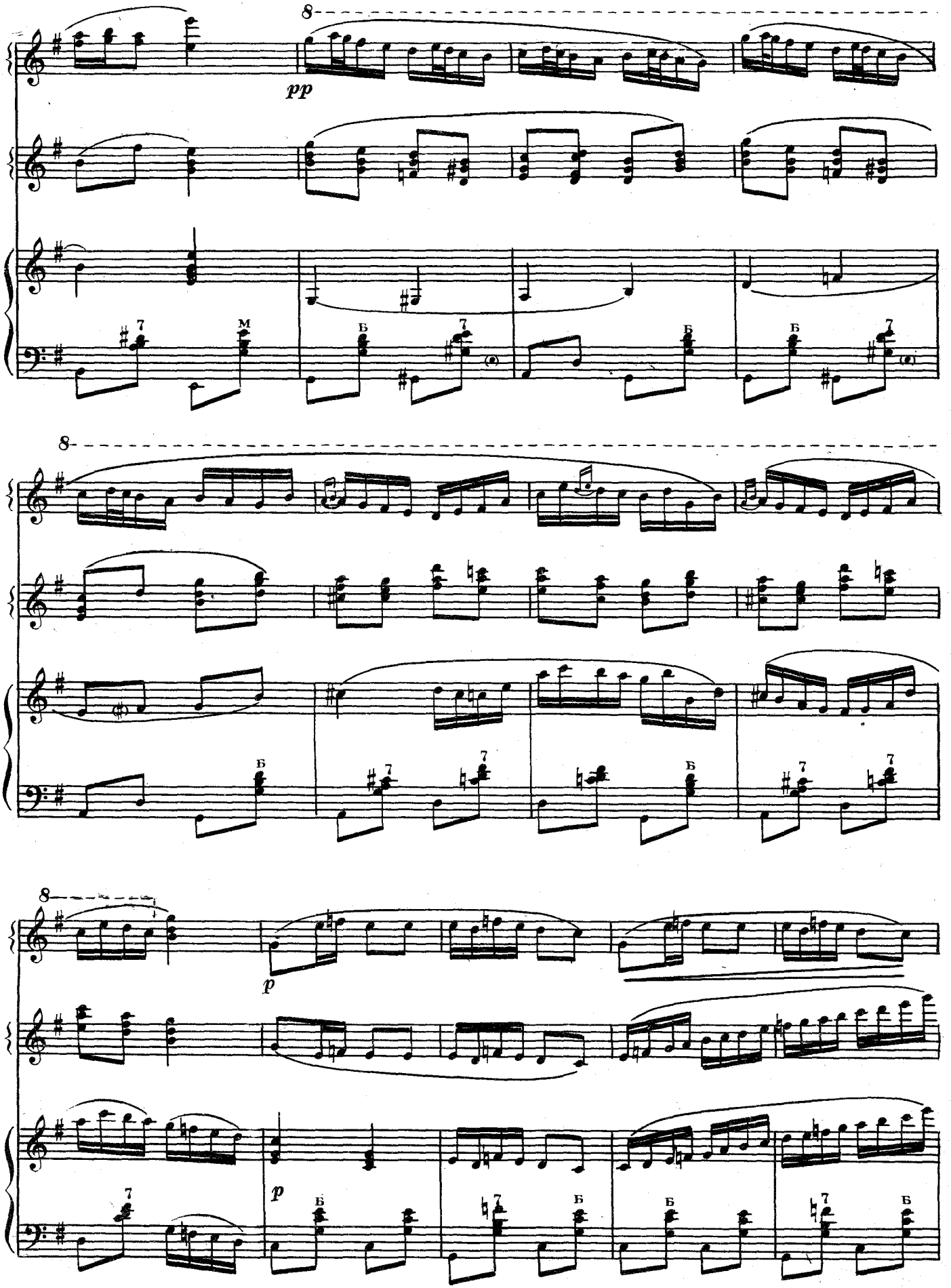
8
pp
8
8
p
p

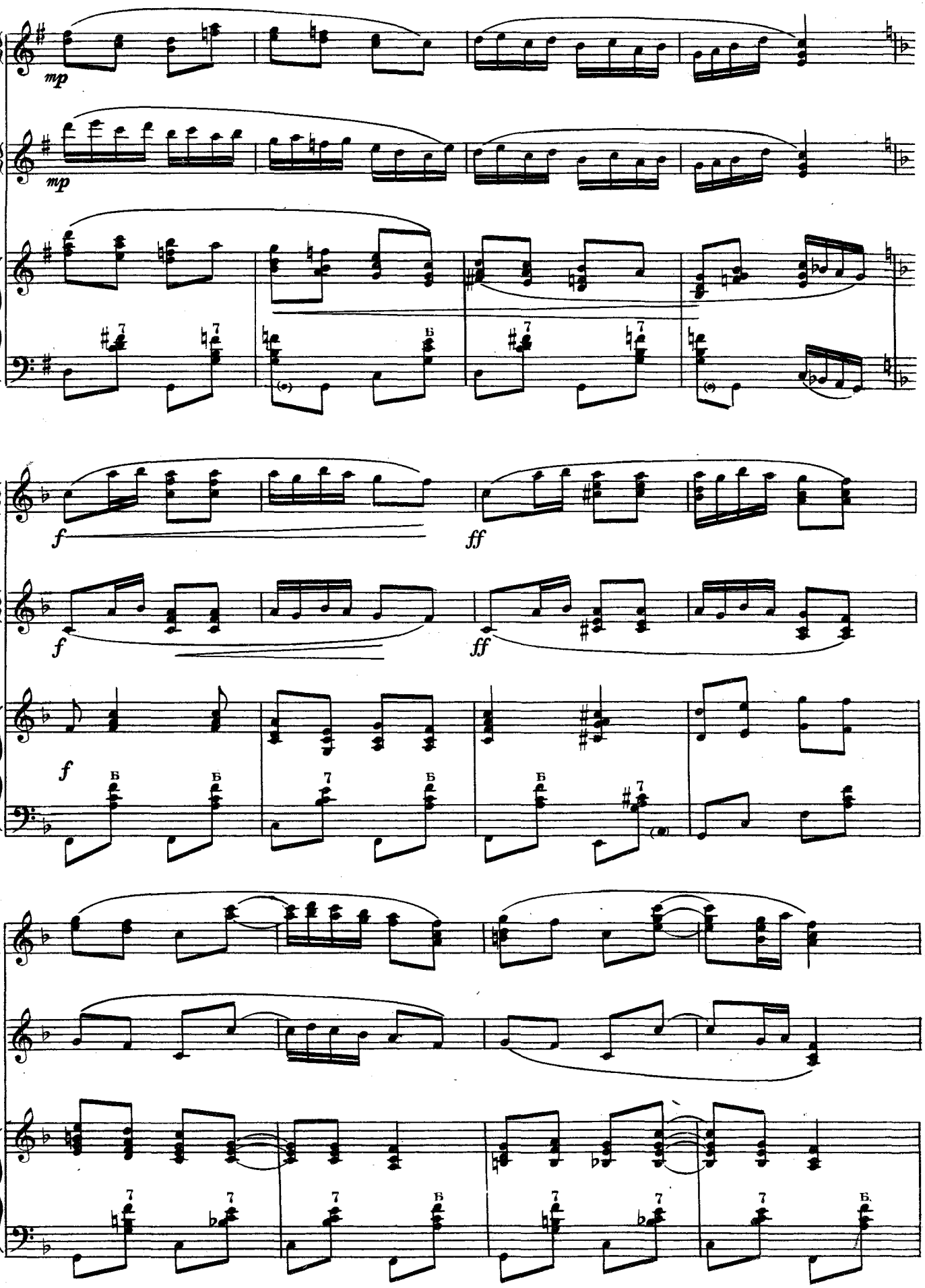
mp
mp
f
ff
f
ff
f

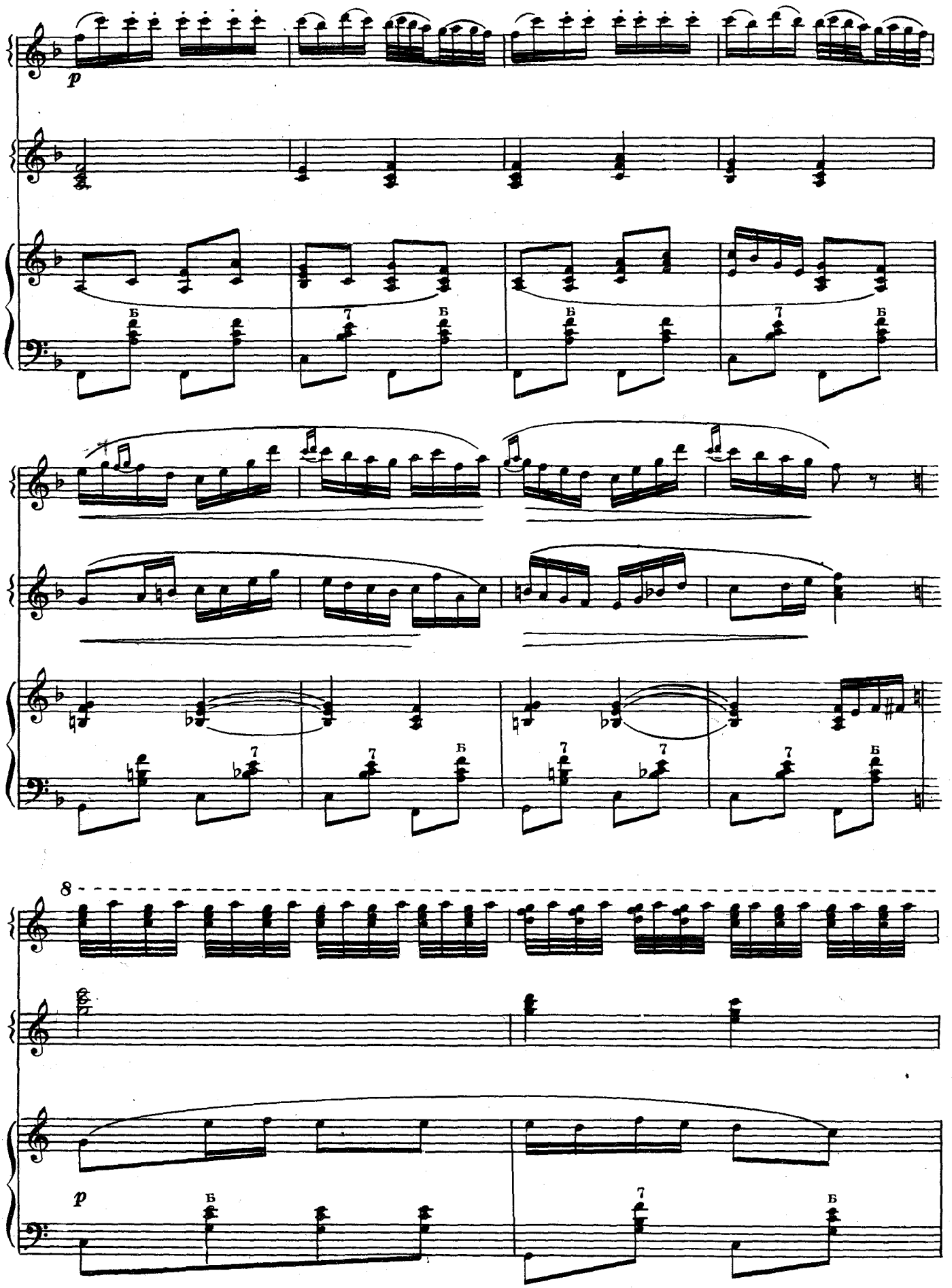
p
Б
7
Б
8
p
Б
7
Б

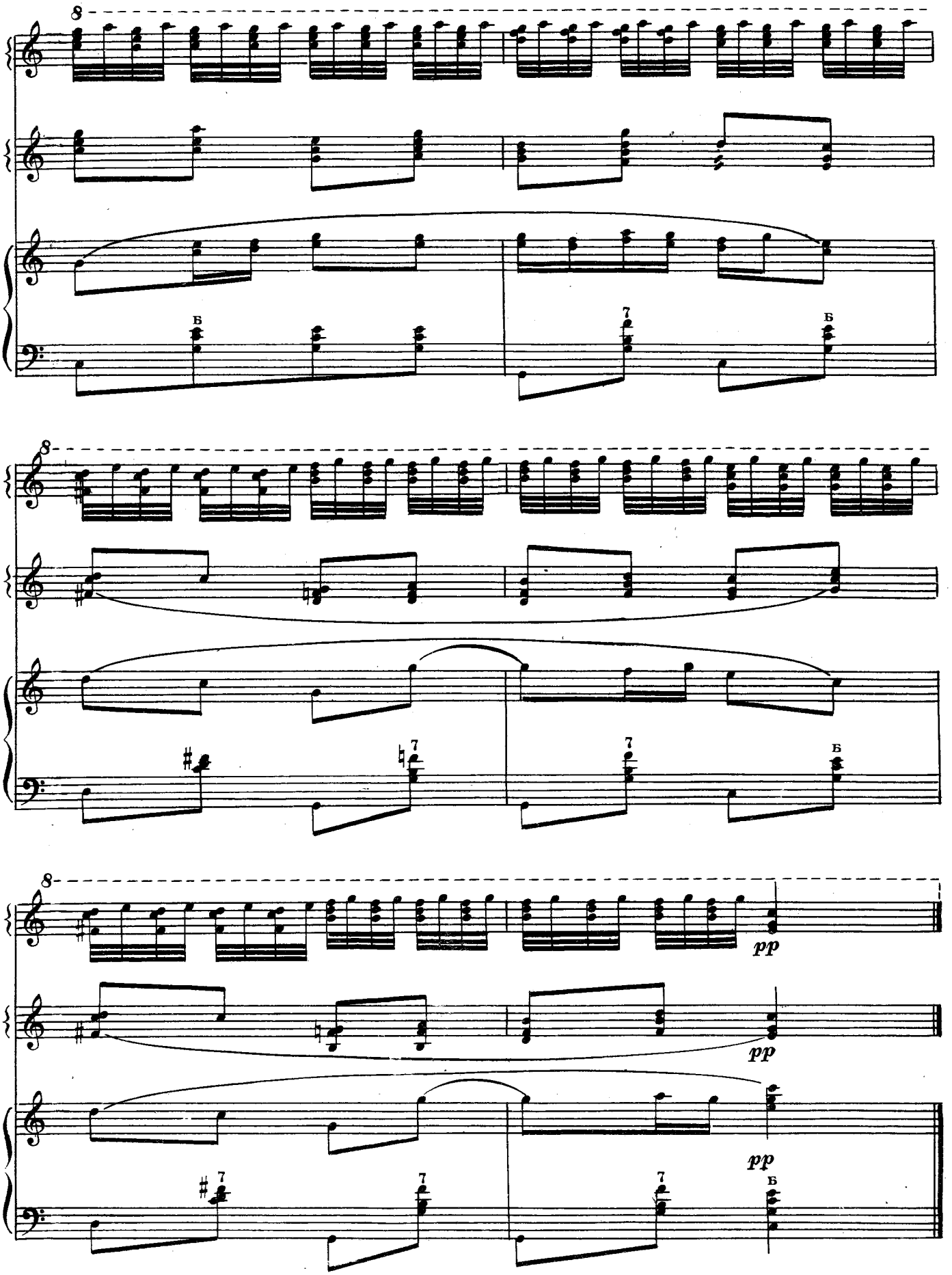
8
Б
7
Б
8
7
7
Б
8
pp
pp
pp
7
7
7
Б

ДЛЯ ЧЕТЫРЕХ БАЯНОВ

Уж ты, поле, мое поле

Русская народная песня

Обработка П. ЧАЙКОВСКОГО

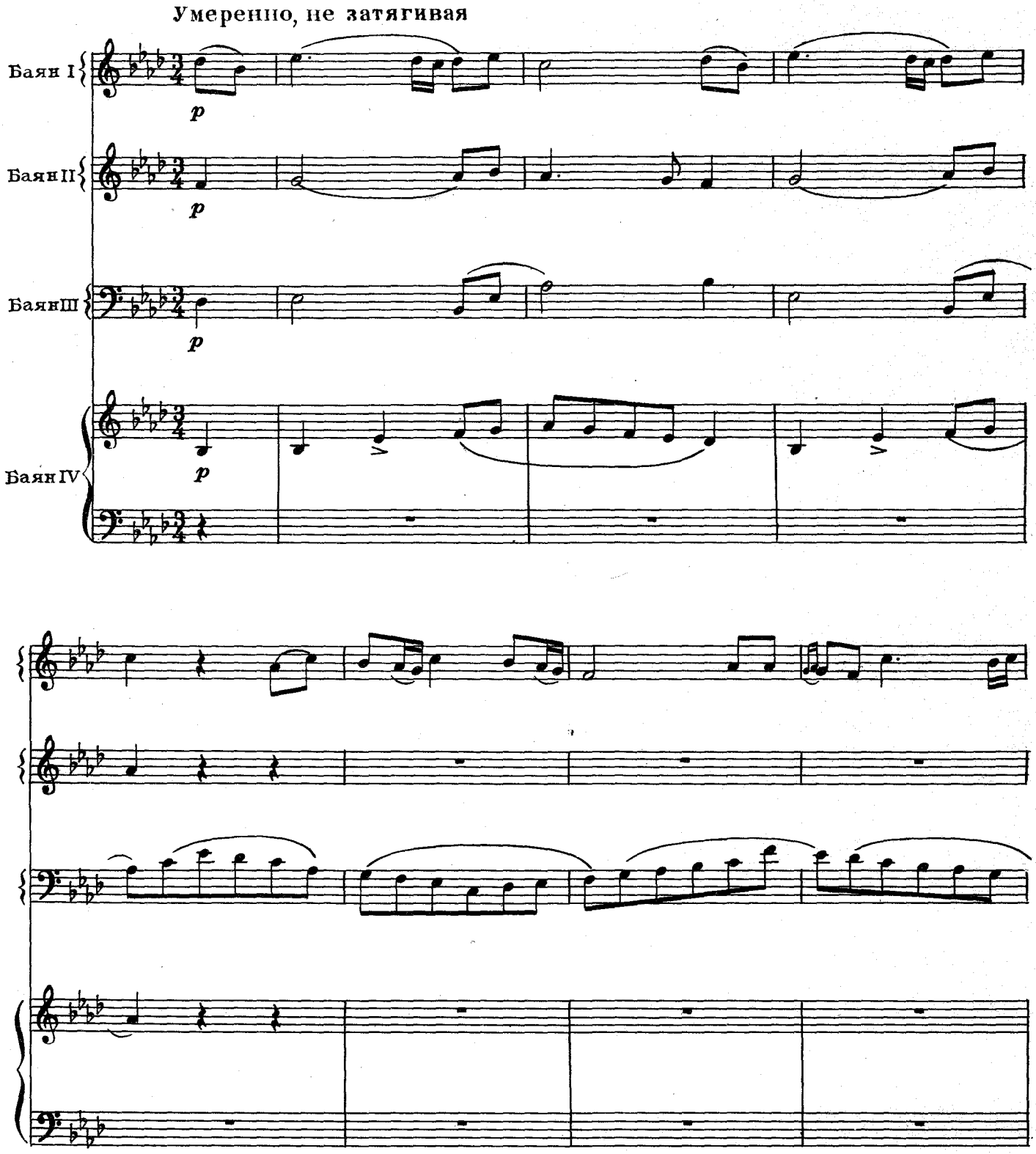

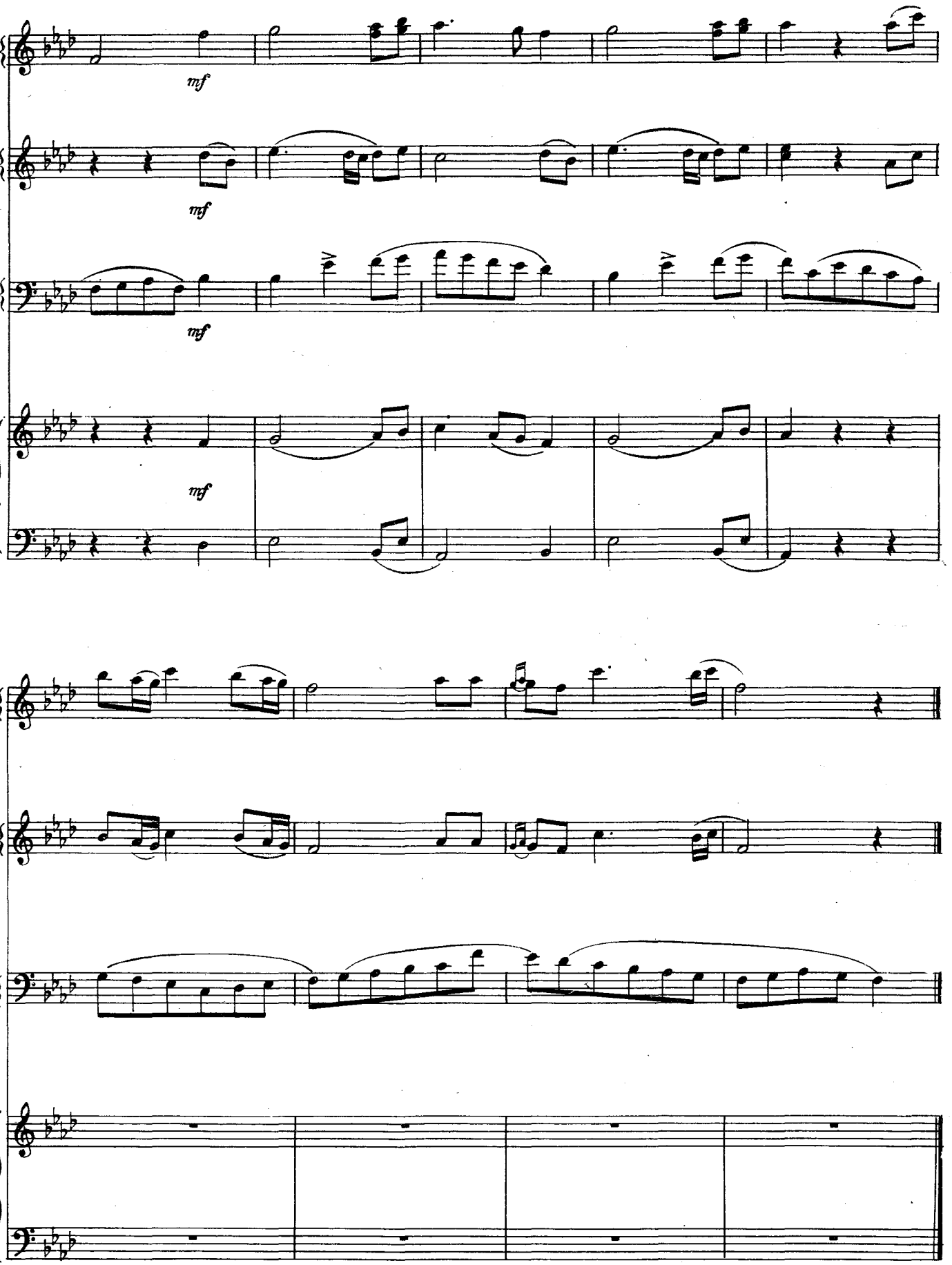
mf
mf
mf
mf

Ай, на горе дуб, дуб

Русская народная песня

Обработка А. ГРЕЧАНИНОВА

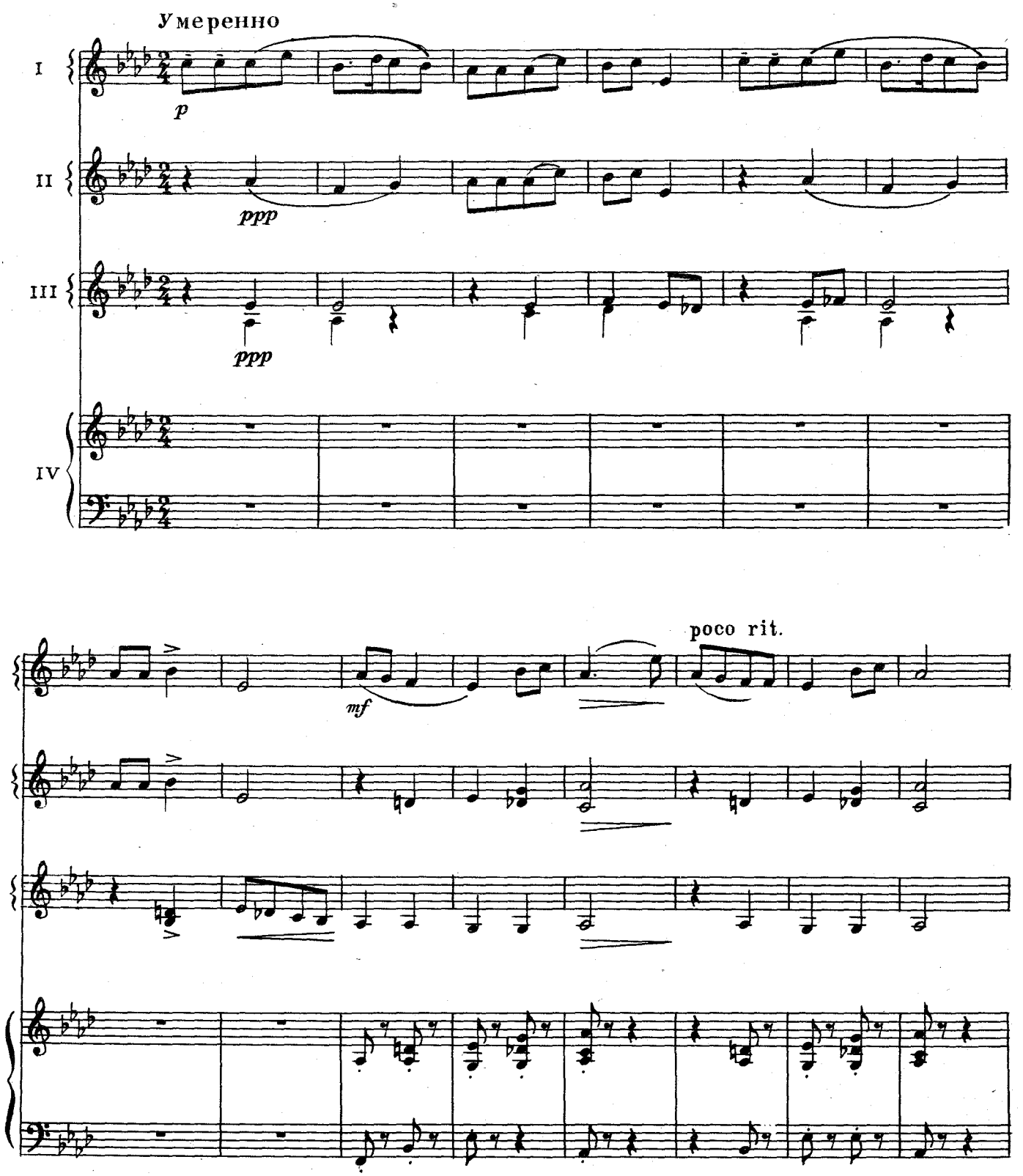

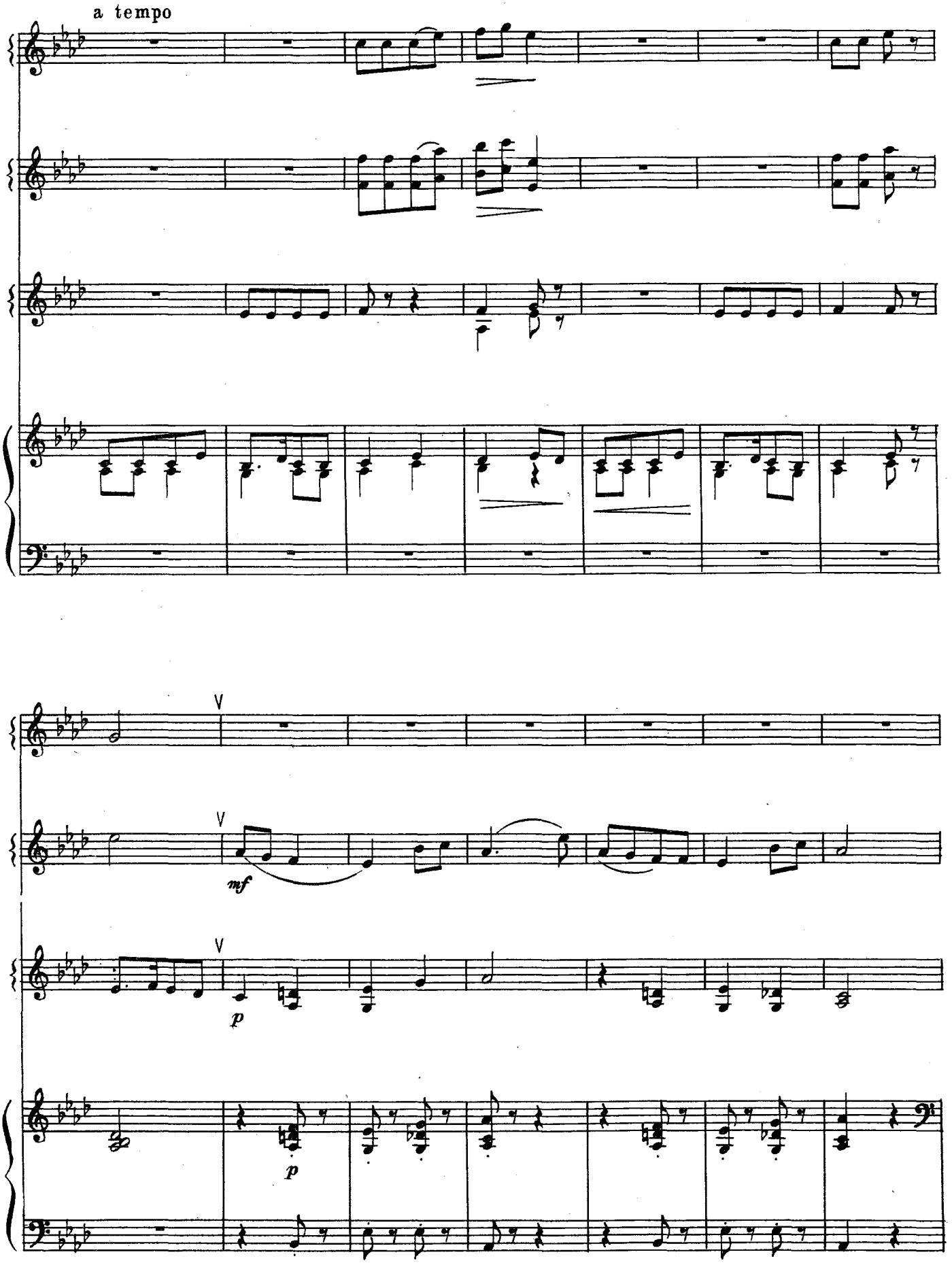
a tempo
V
V
mf
V
p
p

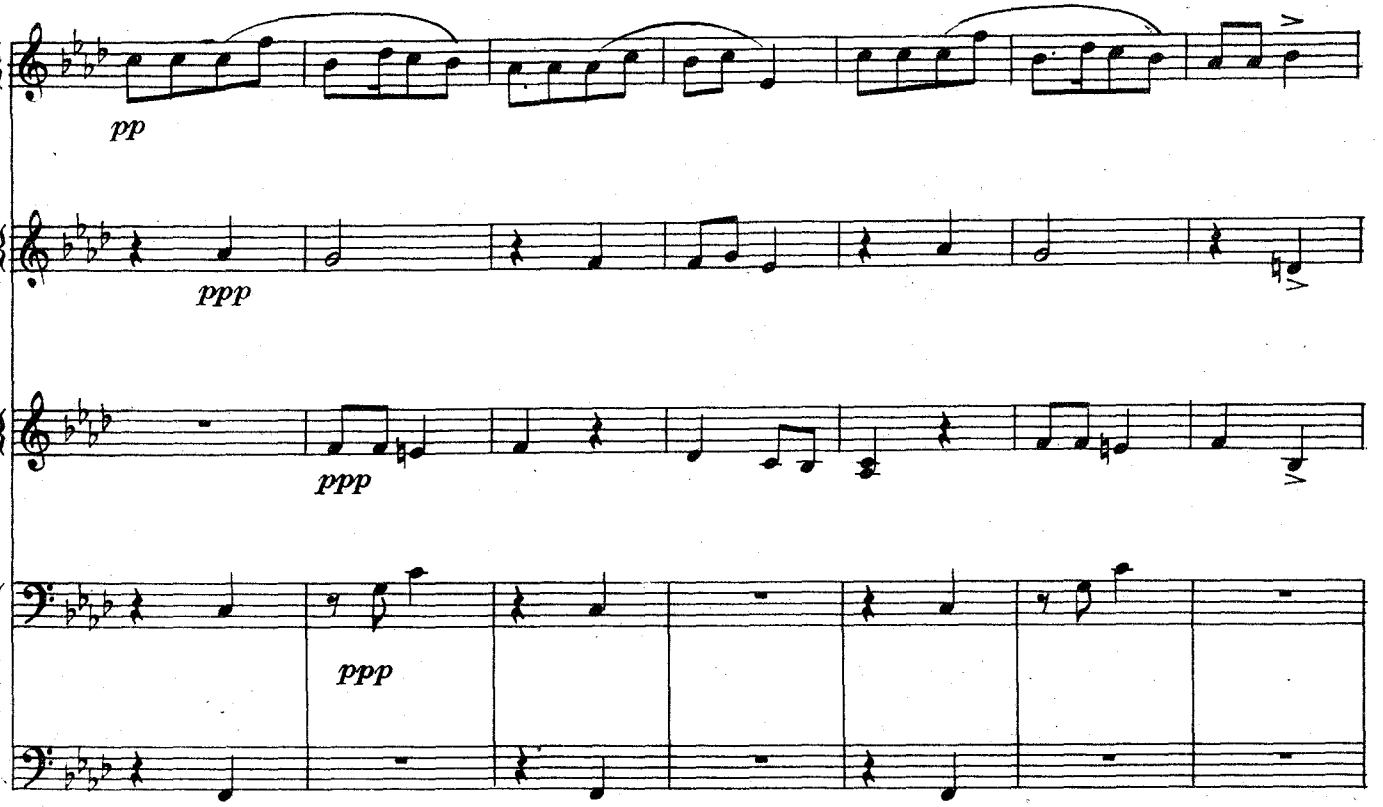
pp
ppp
ppp
ppp

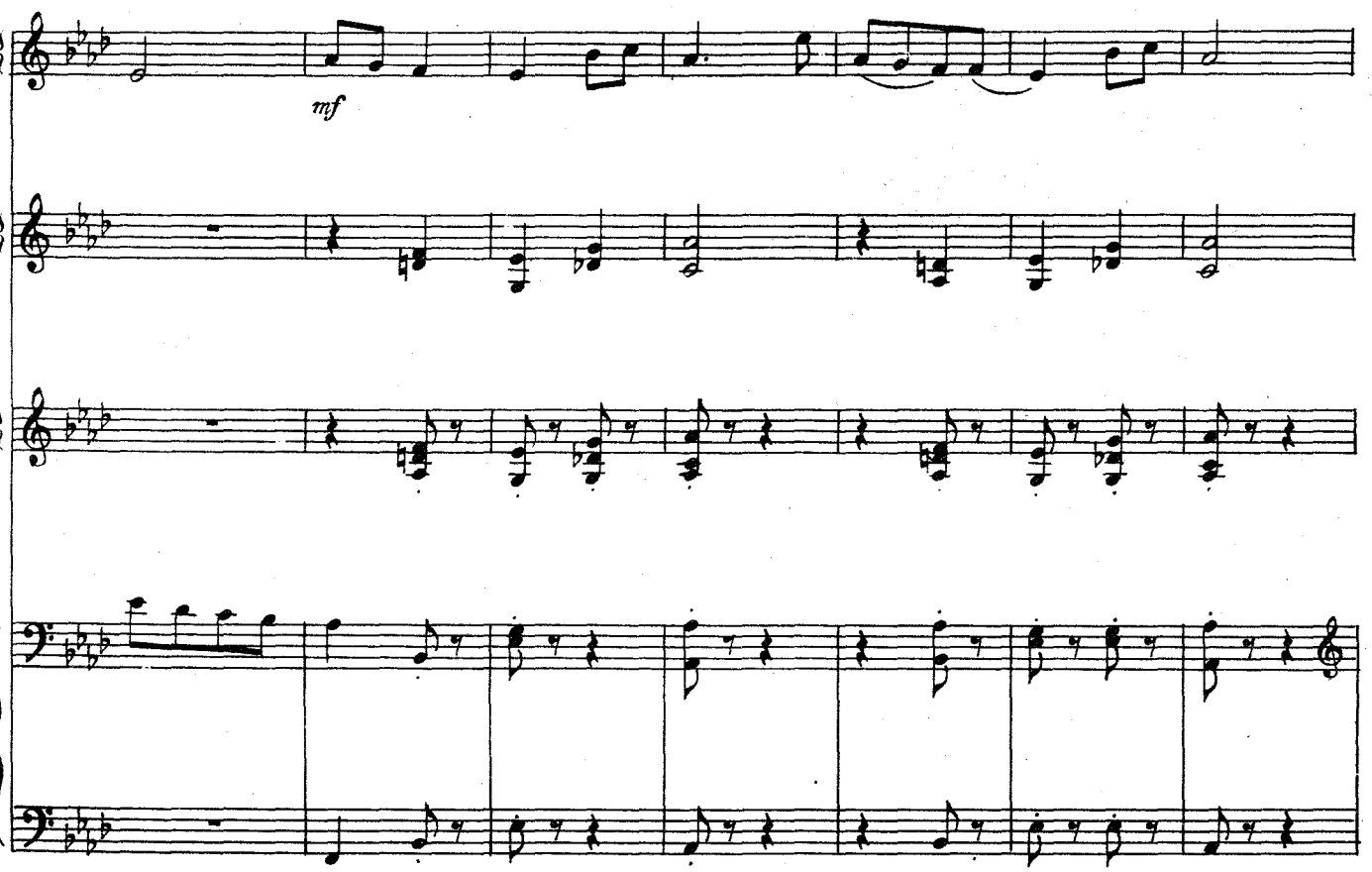
mf

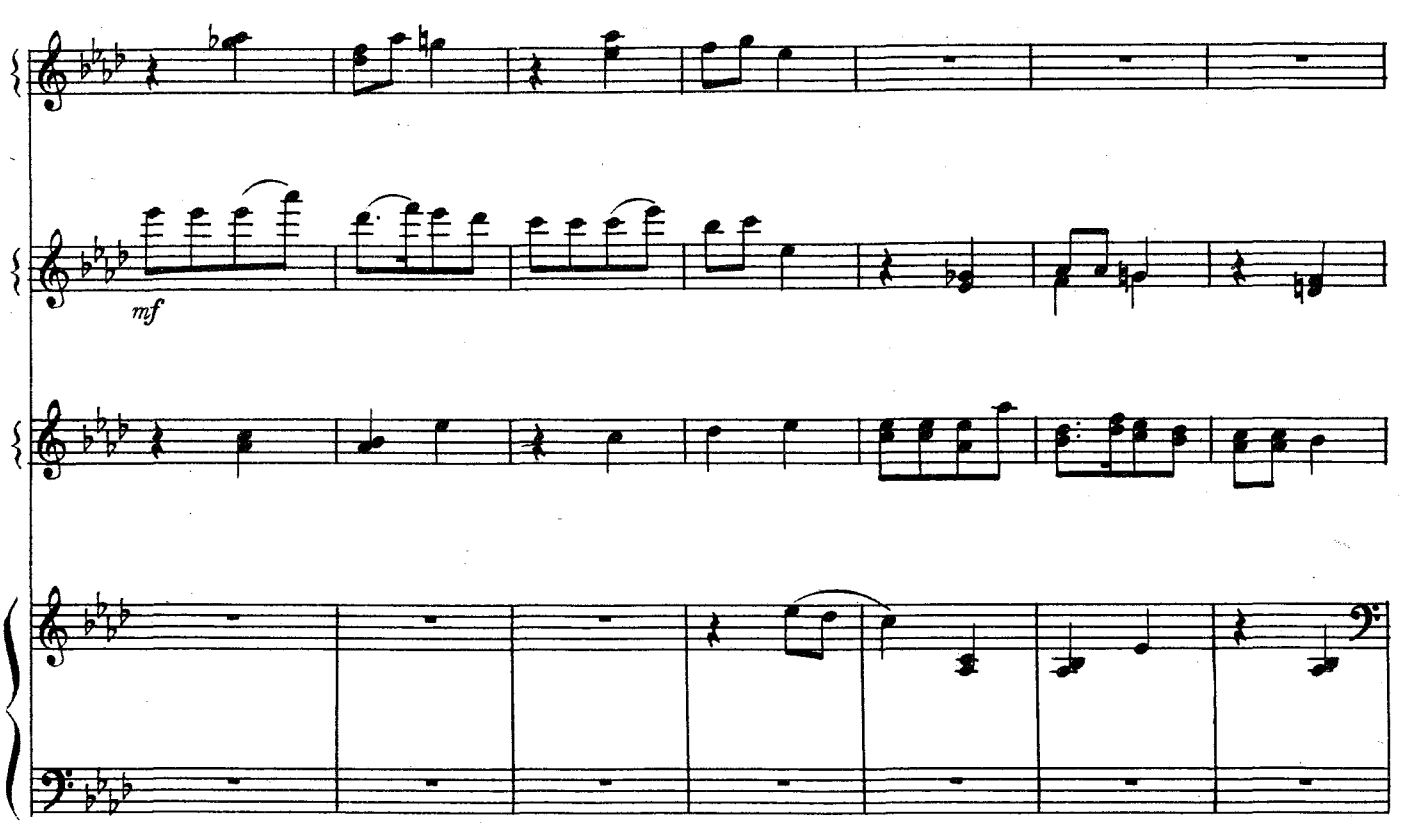
mf

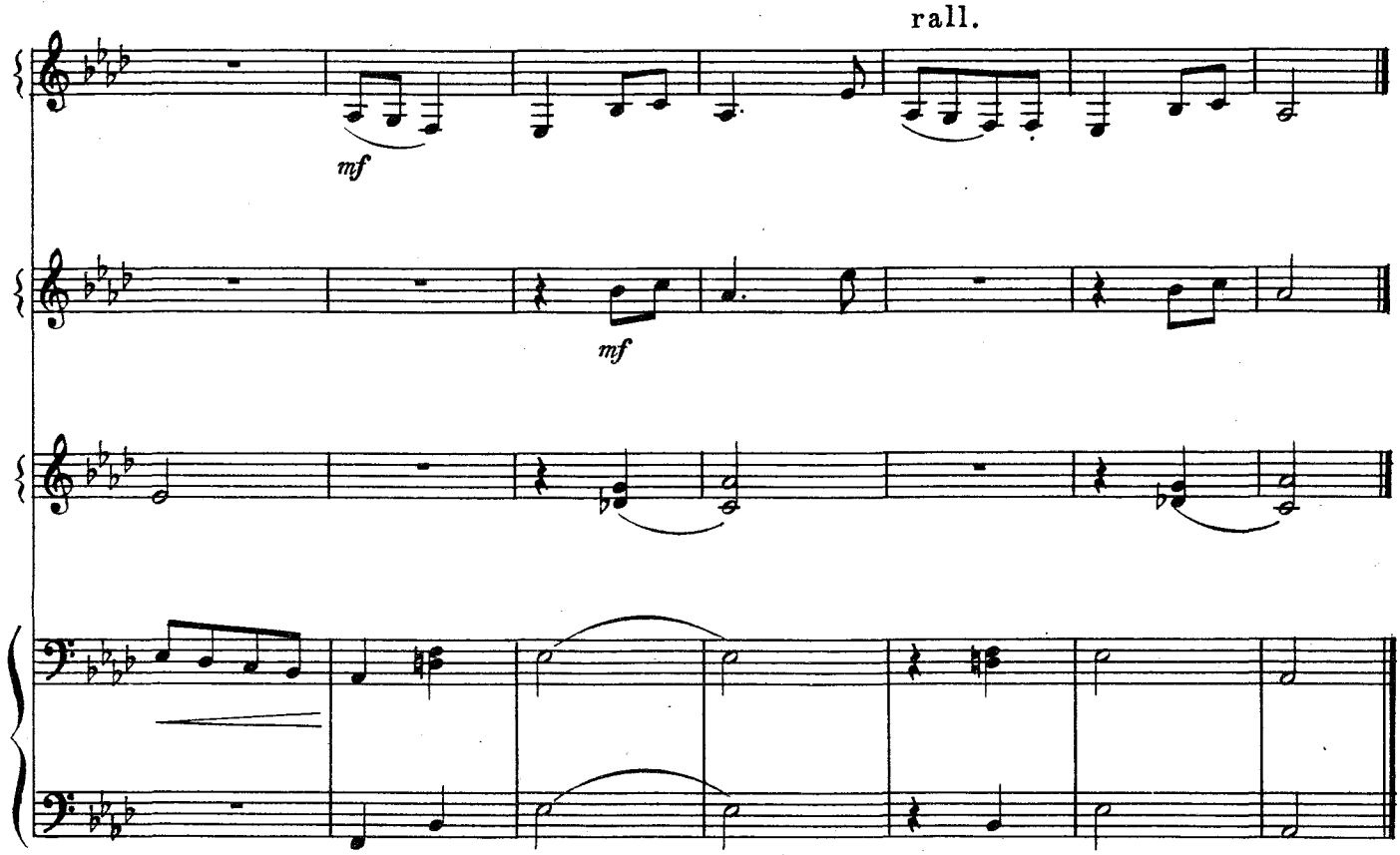
rall.
mf
mf

Крыжачек

Белорусский народный танец

Обработка П. ГВОЗДЕВА

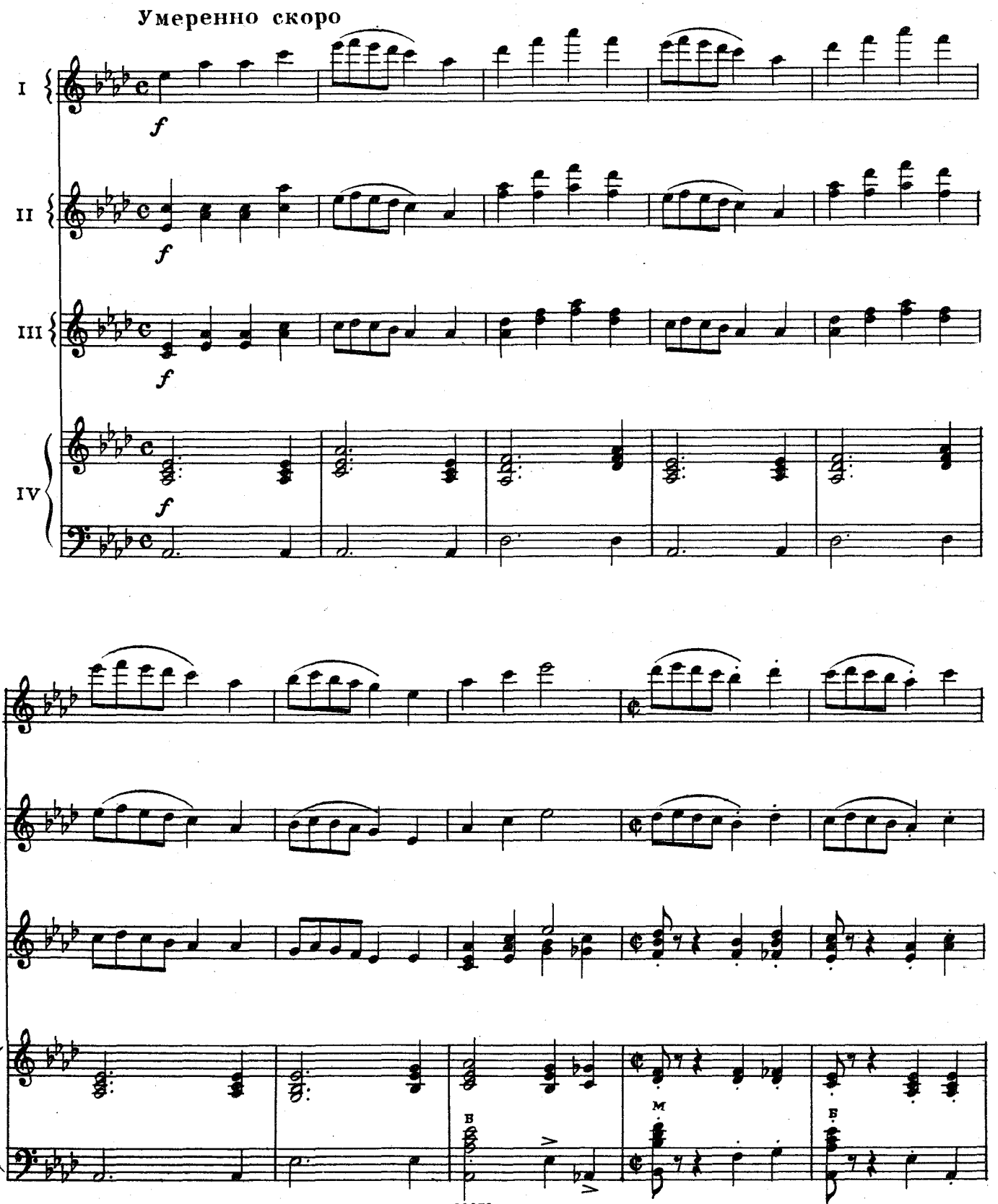

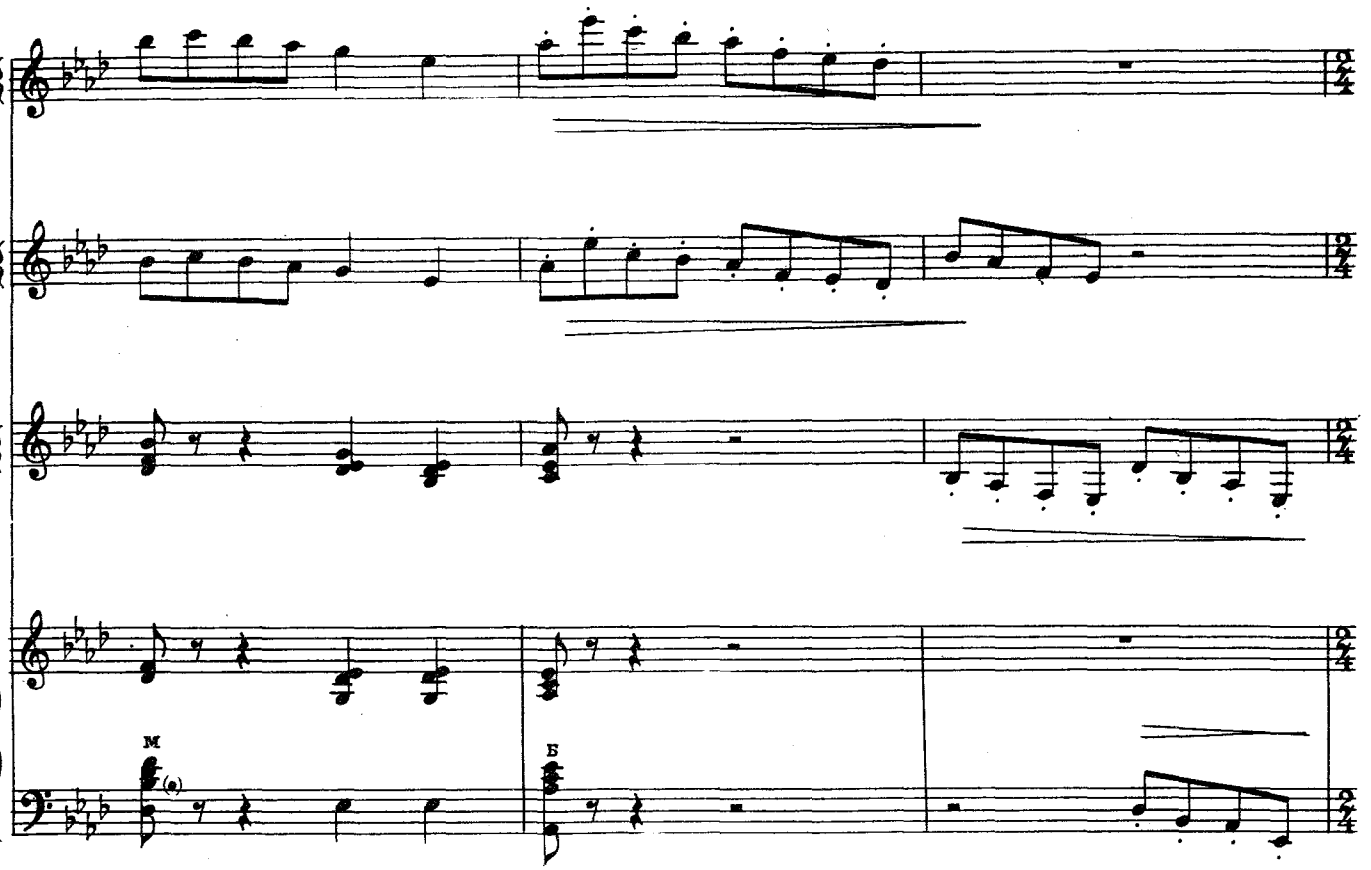
M
Б

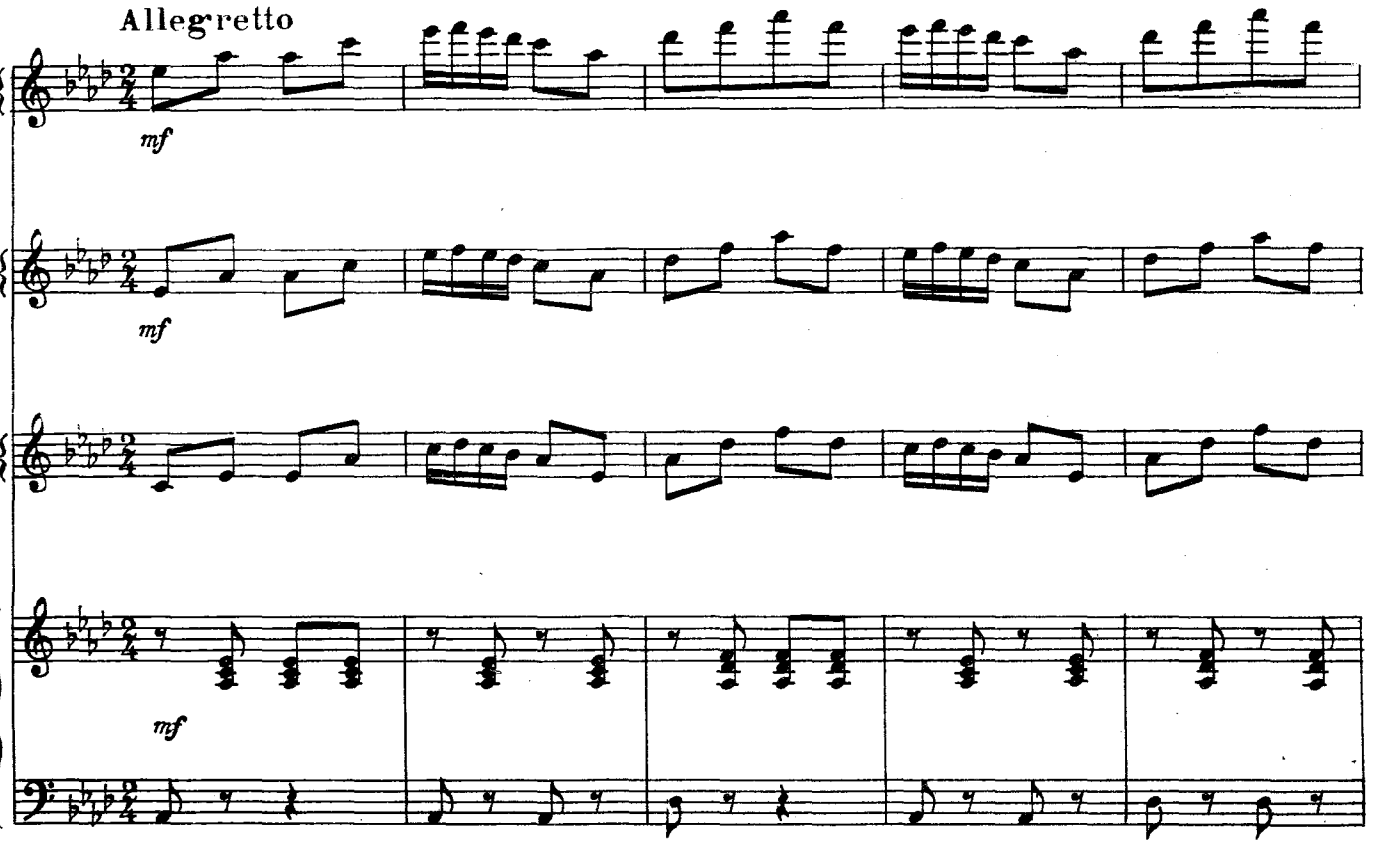
Allegretto
mf
mf
mf

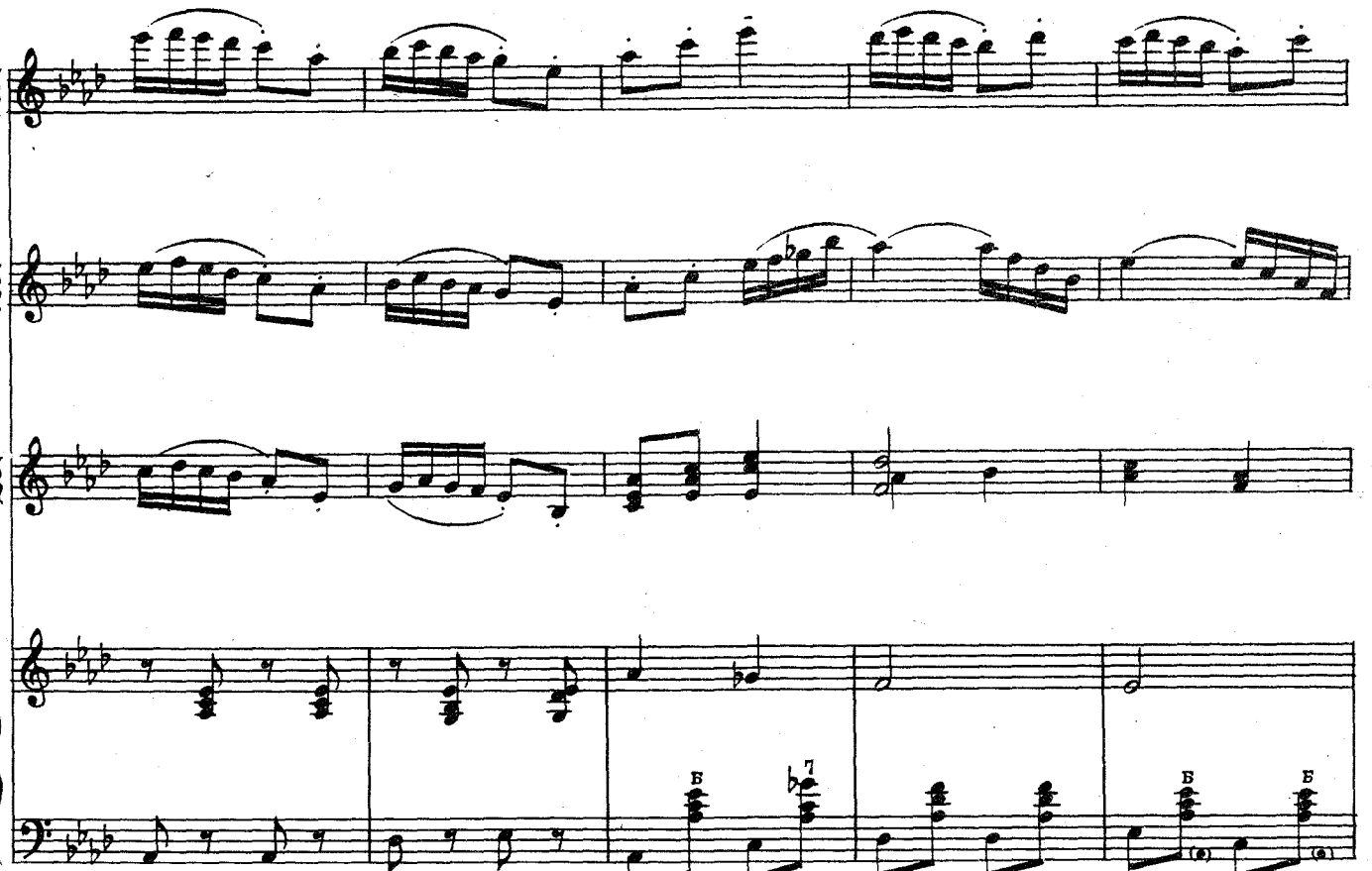

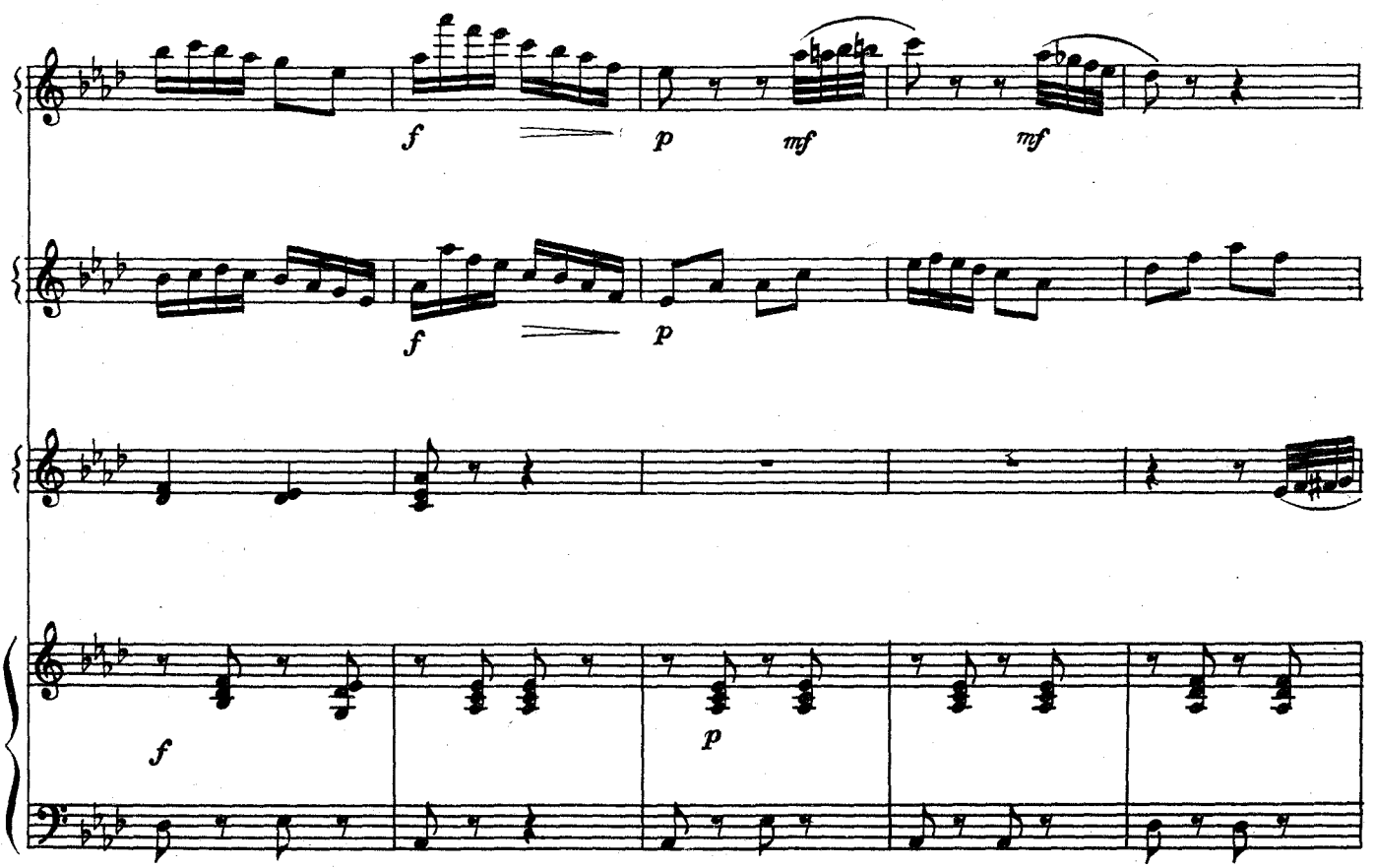
f
p
mf
mf
f
p
f
p

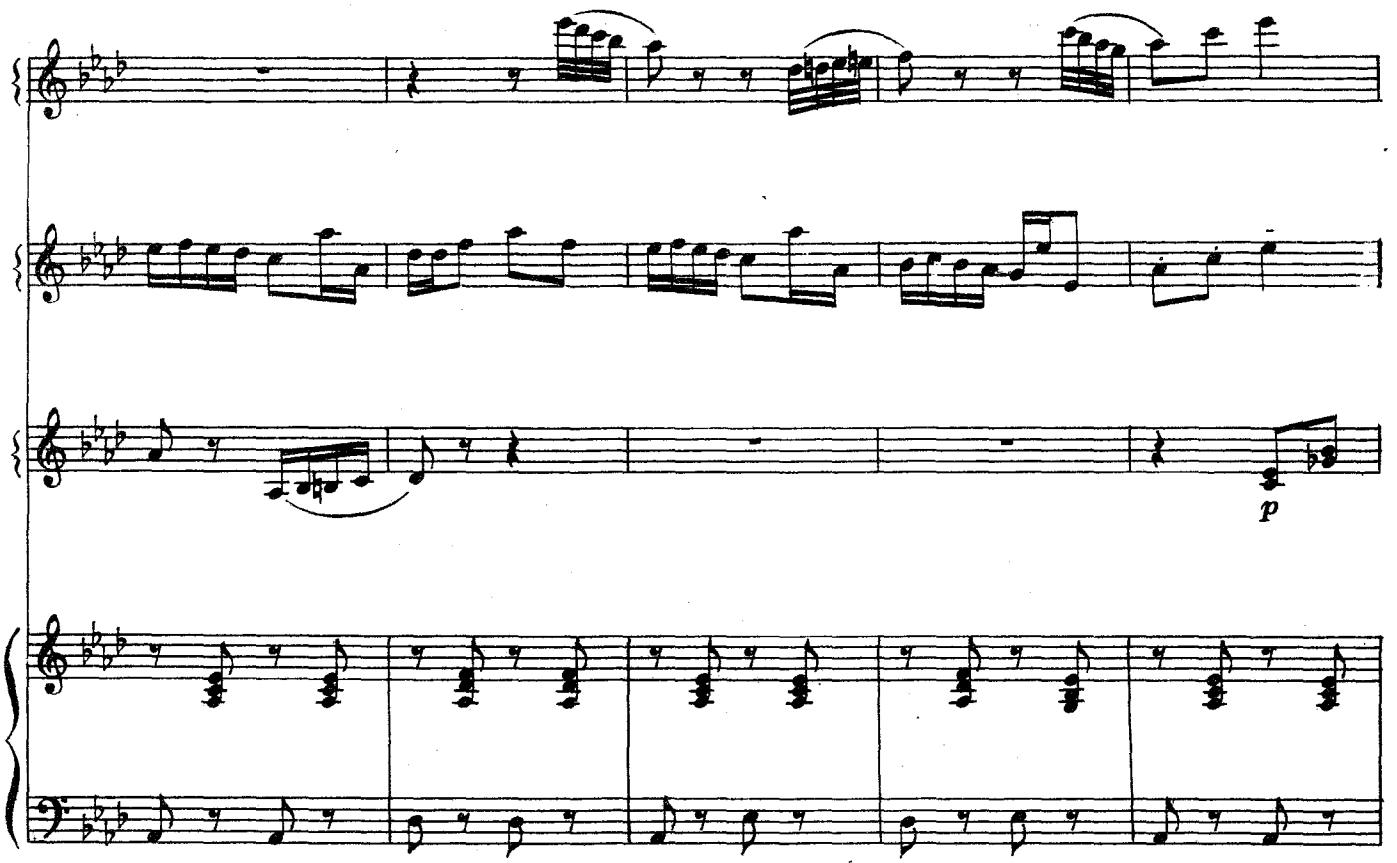
p

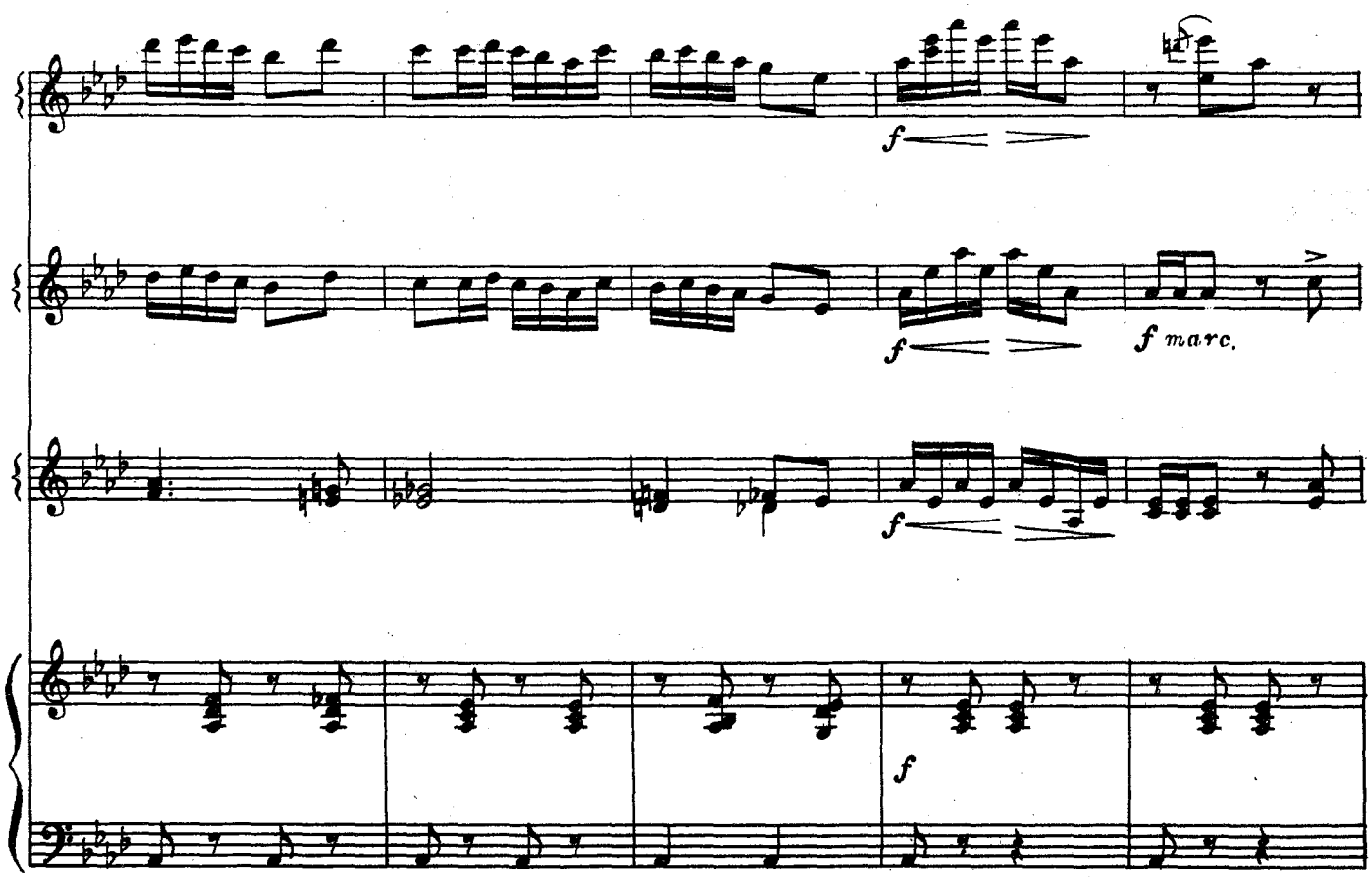
f
f
f marc.
f
f

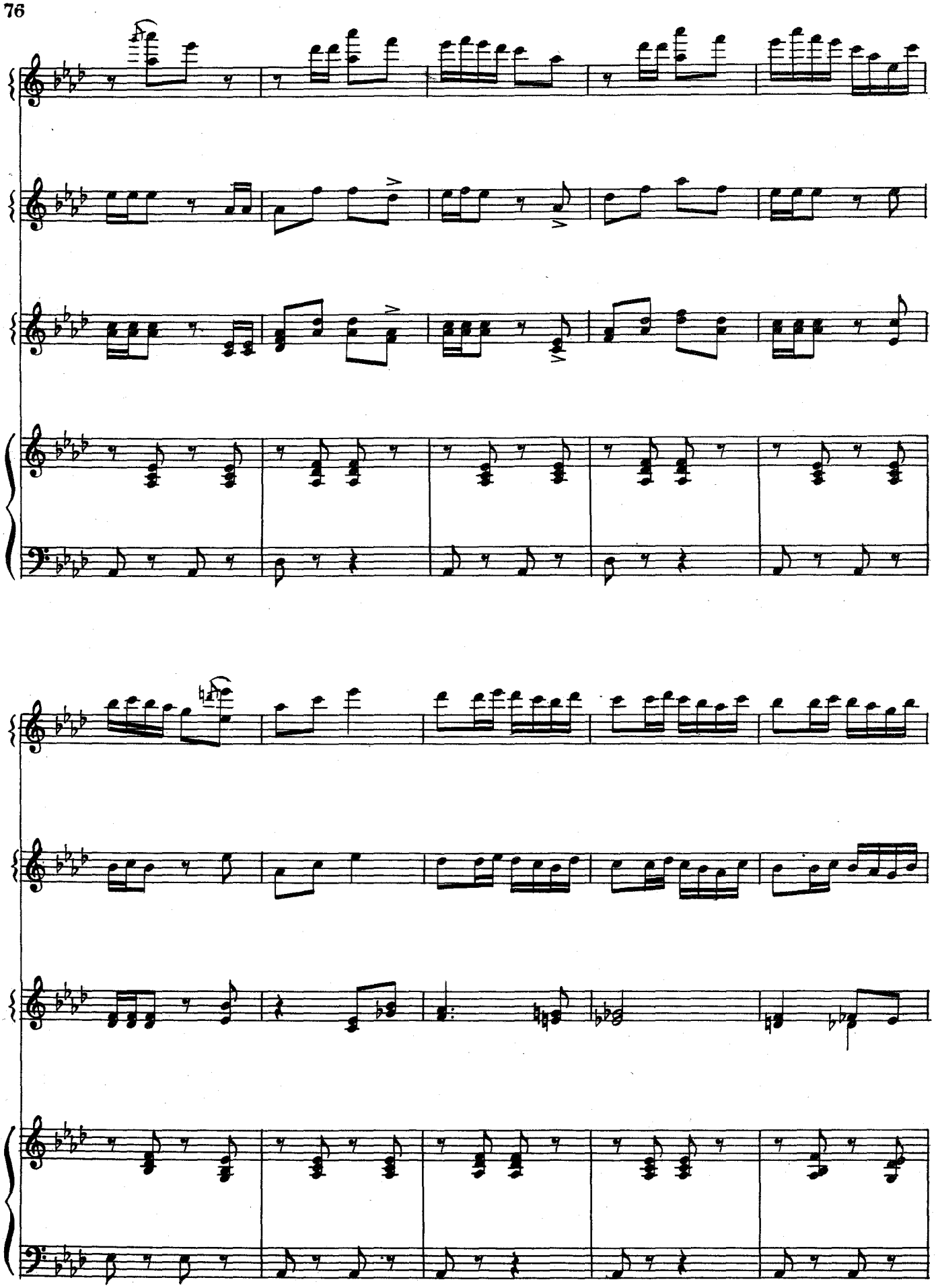

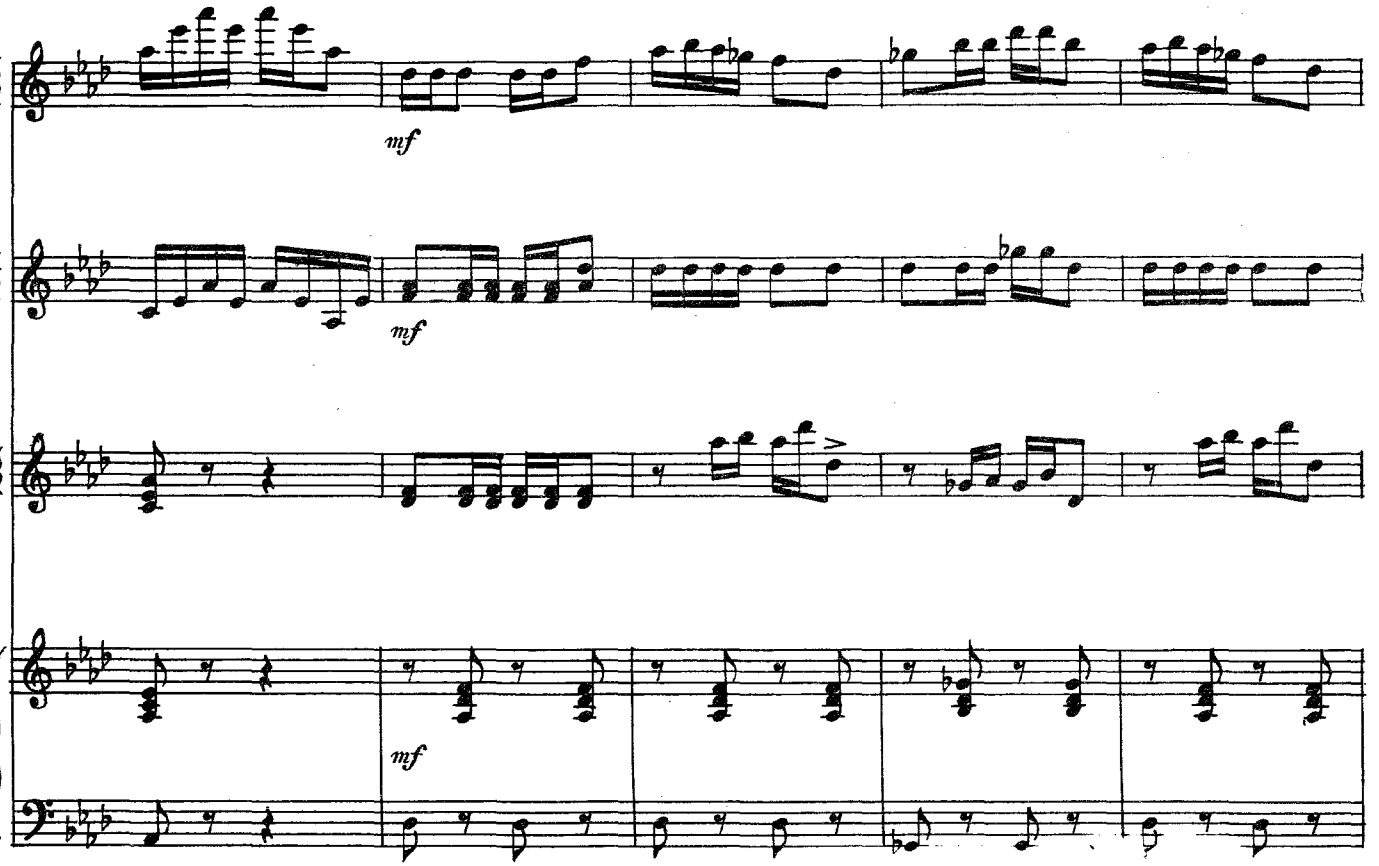
mf
mf
mf

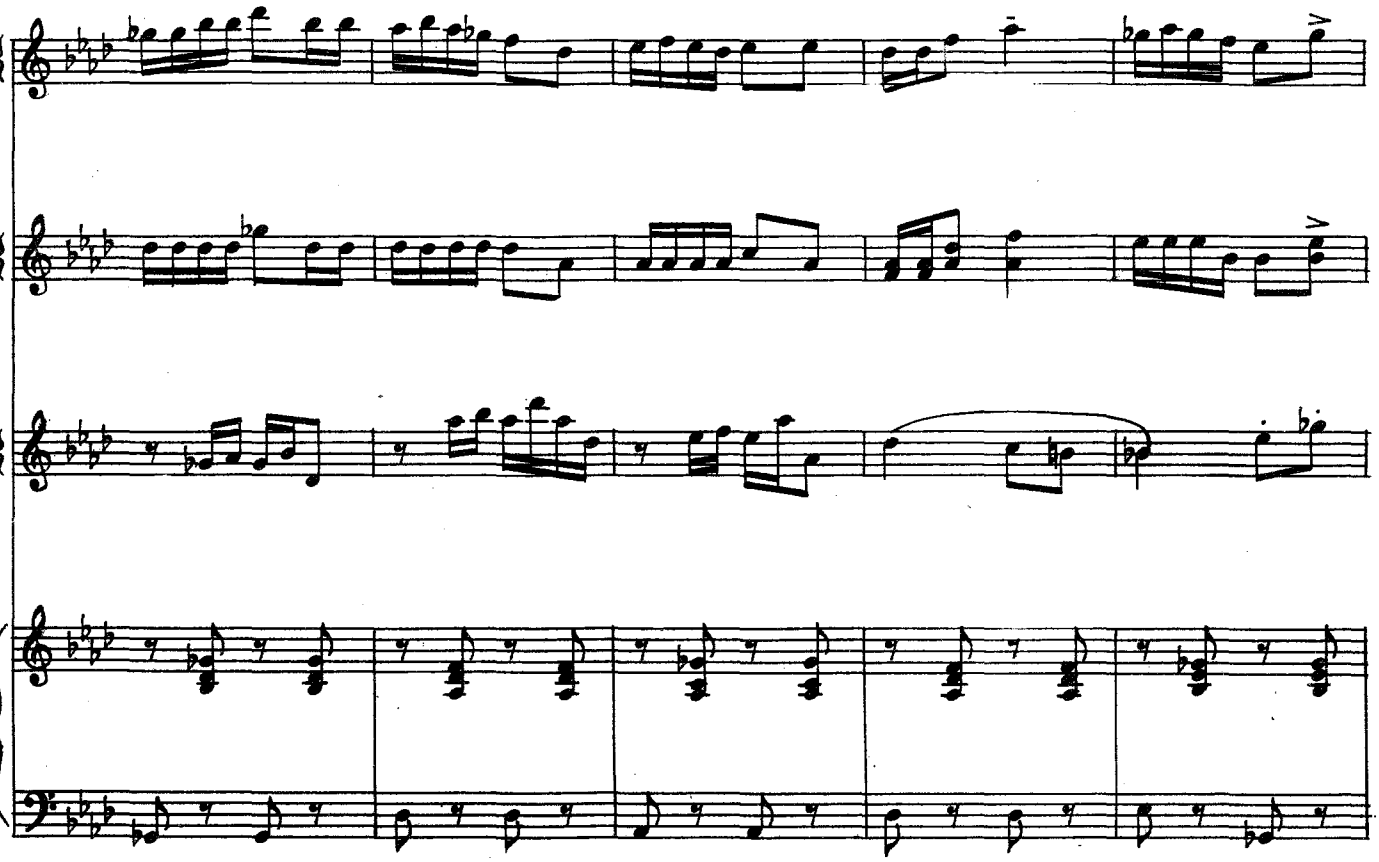

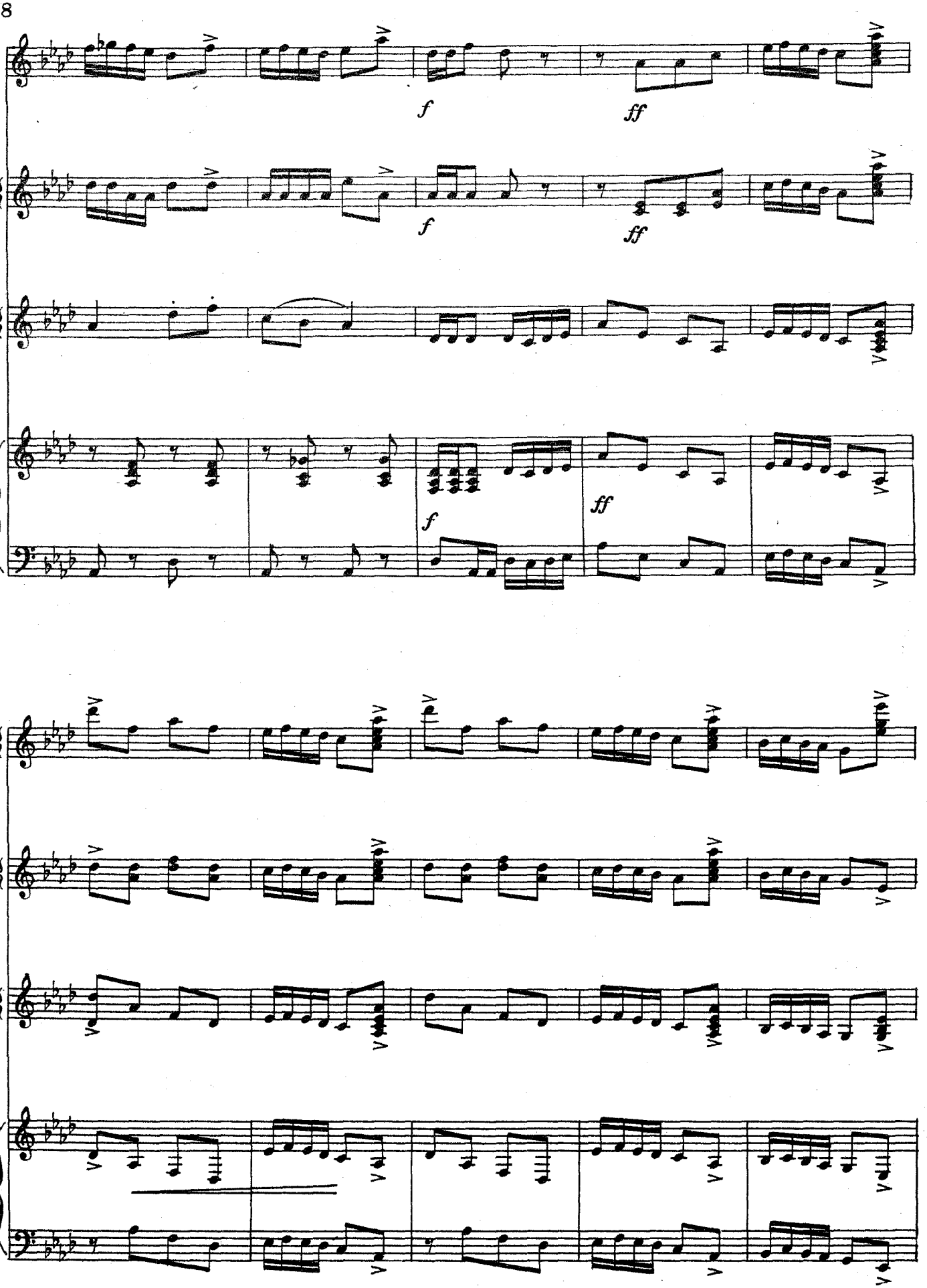
f
ff
f
ff
f
ff

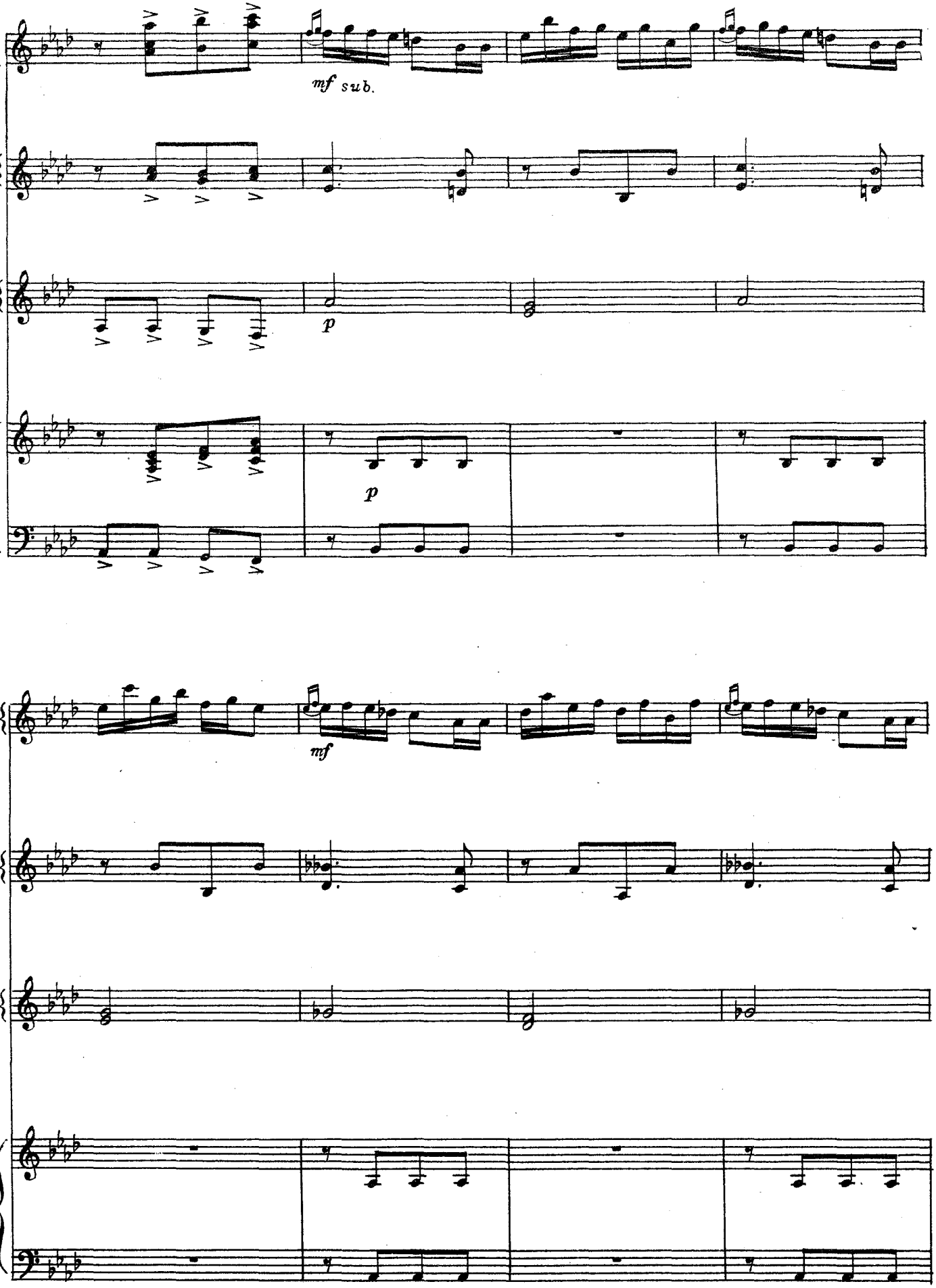
mf sub.
p
p
mf

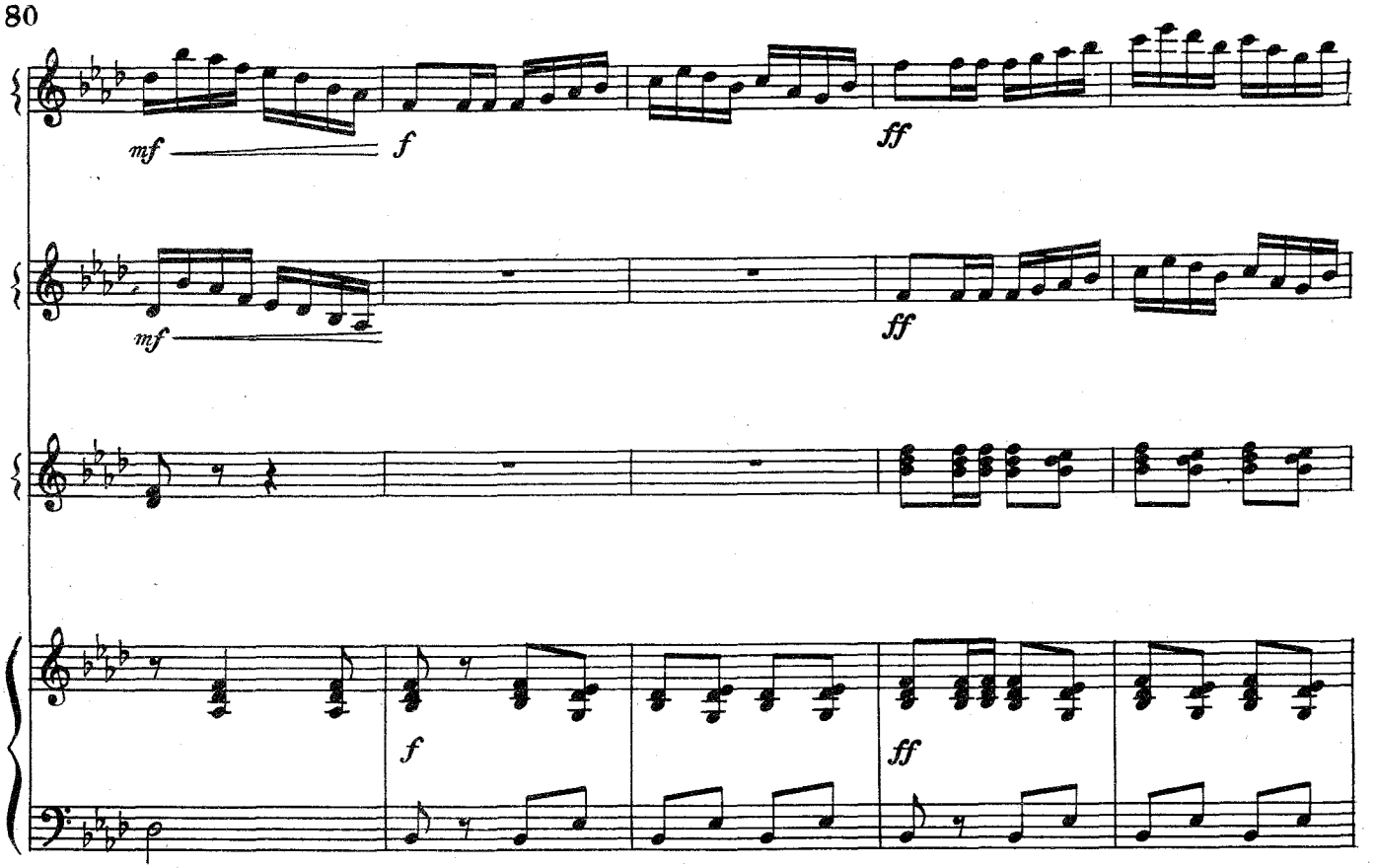
mf
f
ff
mf
ff
f
ff

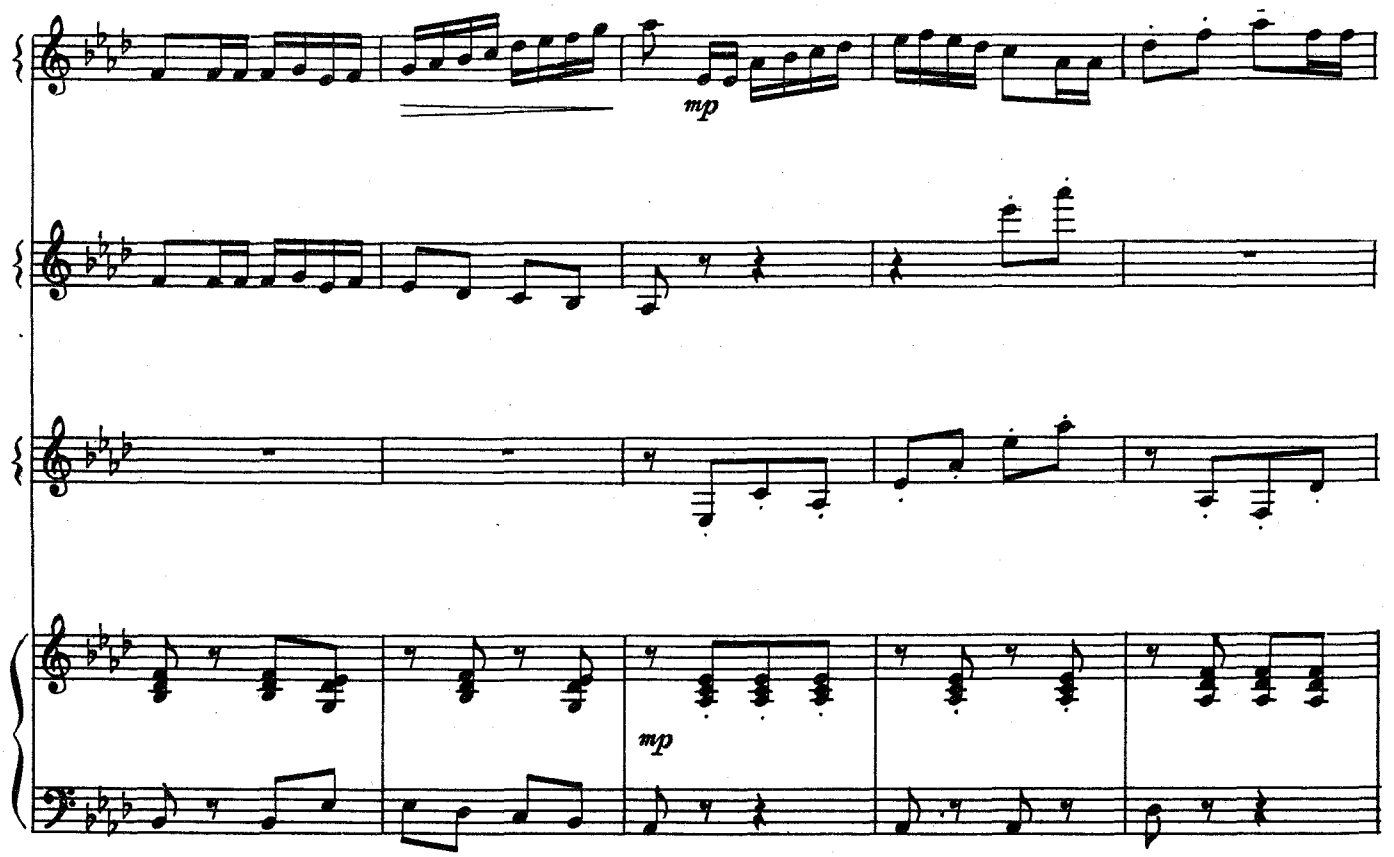
mp
mp

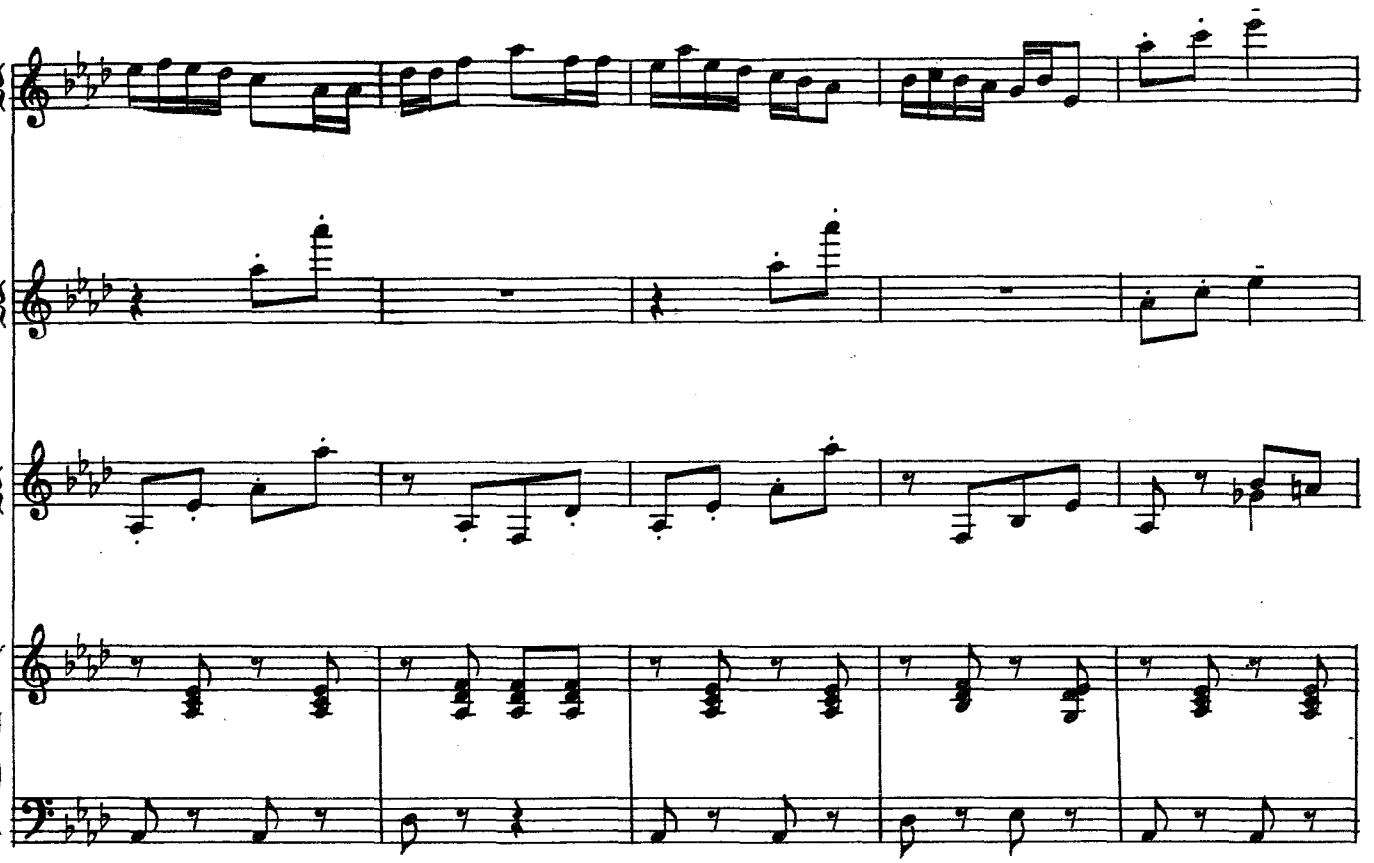

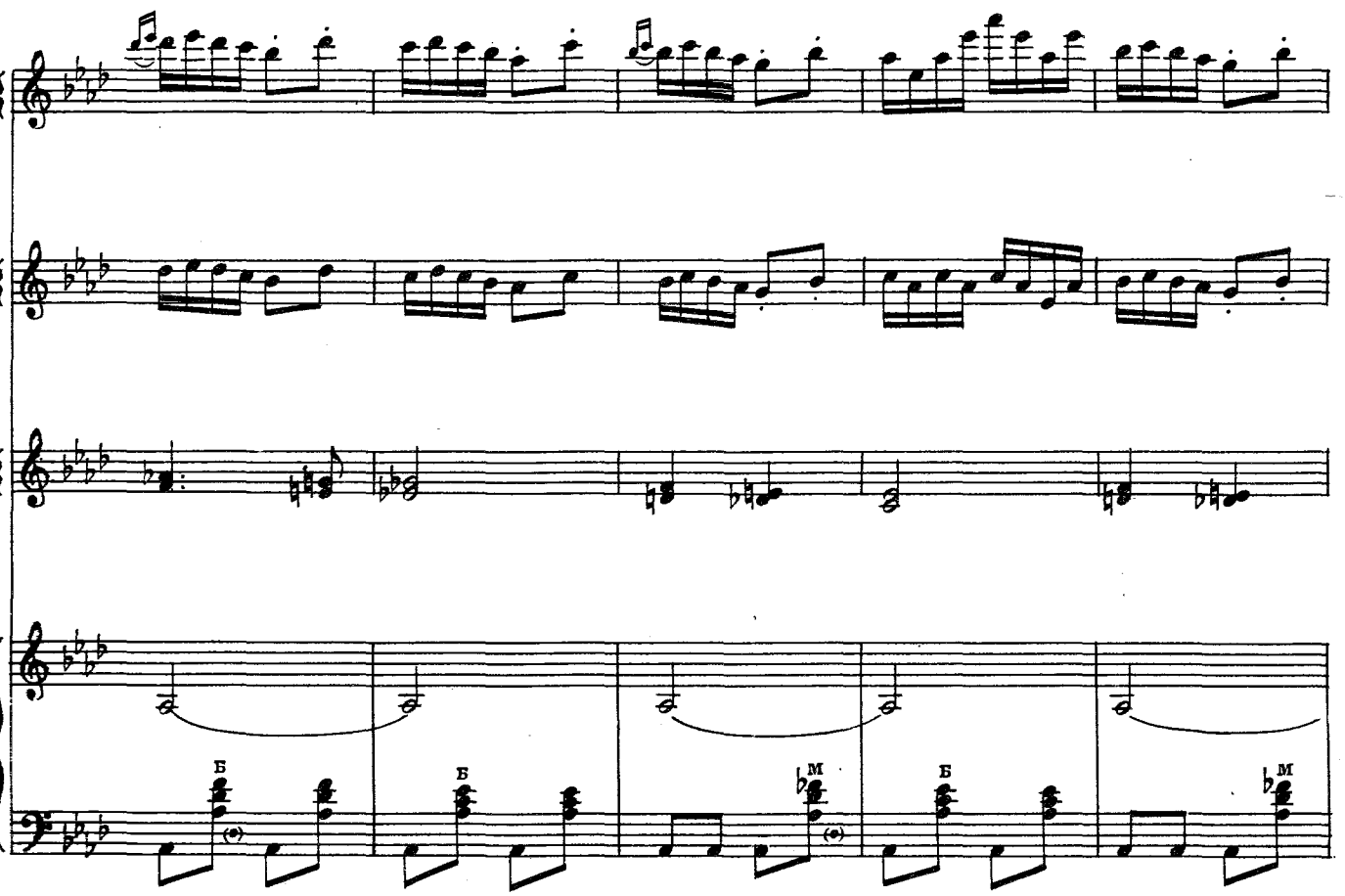
Б
Б
M
Б
M

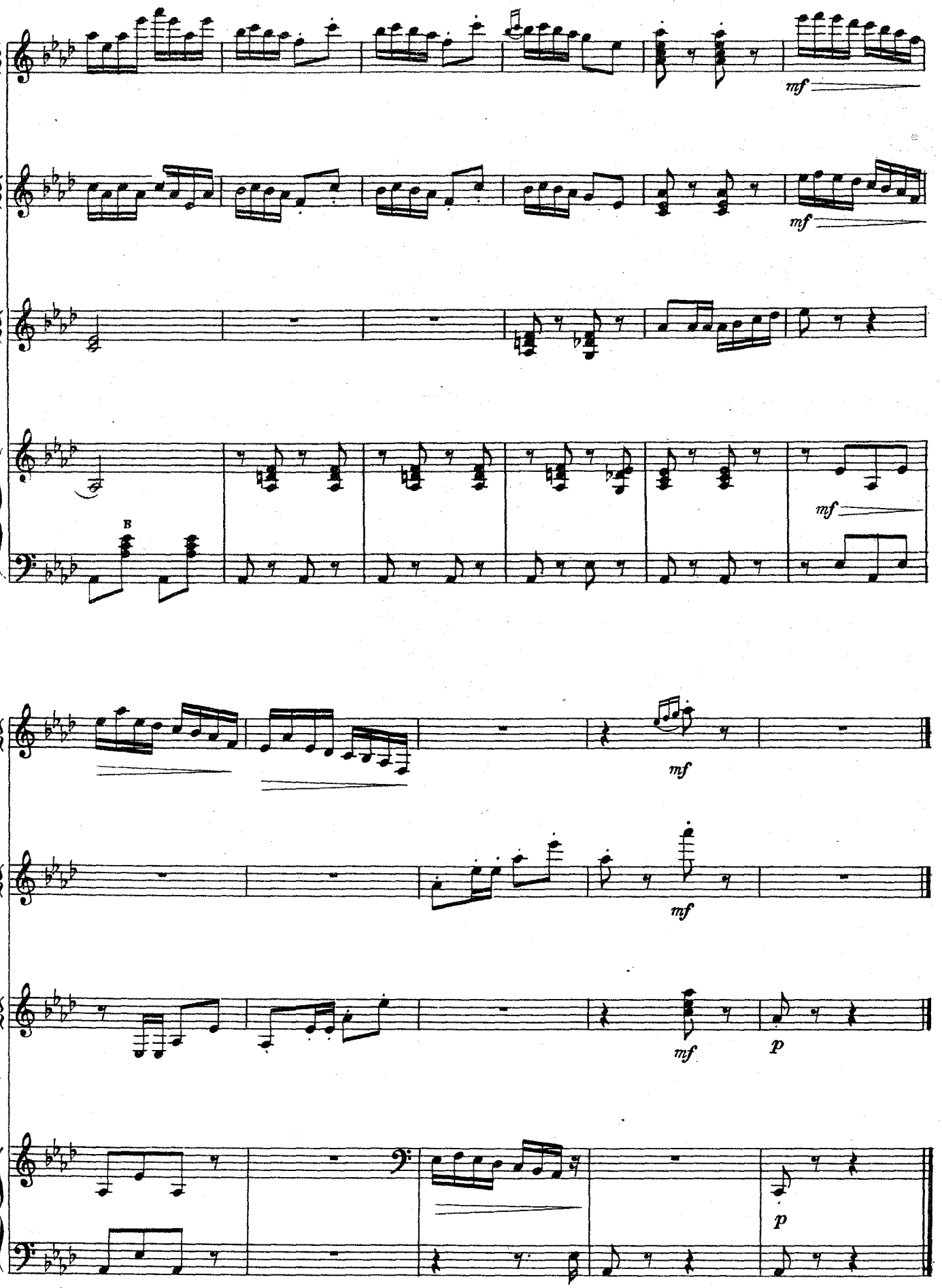
mf
mf
B
mf
mf
mf
p
p

СОДЕРЖАНИЕ

ДЛЯ ДВУХ БАЯНОВ

Кольцо души — девицы. Русская народная песня. Переложение М. Орлова 3
На горе, горе. Украинская народная песня. Обработка Н. Лысенко, переложение Е. Максимова 3
Отчего соловей. Украинская народная песня. Обработка Н. Леонтовича, переложение Е. Максимова 4
У ворот, ворот. Русская народная песня. Обработка М. Балакирева, переложение Г. Тышкевича 4
Надоели ночи, надоскучили. Русская народная песня. Обработка М. Балакирева, переложение Г. Тышкевича 5
Перевоз Дуня держала. Русская народная песня. Переложение Е. Ухлина 6
Протяжная. Чувашская народная песня. Обработка В. Журавлева 7
Там, де ятрань круто вьеться. Украинская народная песня. Обработка Н. Ризоля 8
Ой гай, мати, гай зелененький. Украинская народная песня. Обработка Н. Лысенко, переложение Н. Ризоля 10
Вишня. Японская народная песня. Обработка Н. Чайкина . . . 12
Селенга. Монгольская народная песня. Обработка О. Звонарева . 14
Гимн Мира. Итальянская песня. Мелодия Молинели, переложение В. Корелова 15
Финский старинный танец. Обработка В. Мотова 17
Фермер. Американская народная песня. Обработка Э. Сигмейстера, переложение О. Звонарева 22
Пляска на полях Сомбреро. Мексиканская народная песня. Обработка В. Мотова 23
Осетинский круговой танец. Обработка Ю. Блинова 29
Наглядитесь, очи ясные. Современная народная песня. Обработка Ю. Блинова 34
Индонезийская песня. Обработка А. Шалаева 38

ДЛЯ ТРЕХ БАЯНОВ

Заинька попляши. Русская народная песня. Обработка Н. Римского-Корсакова, переложение А. Польшиной 43
Ты скажи мне... Моравская народная песня. Обработка В. Неедлы, переложение Е. Максимова 44
Под милым оконцем... Словацкая народная песня. Переложение Е. Максимова 45
Со вьюном я хожу. Русская народная песня. Обработка Н. Римского-Корсакова, переложение А. Польшиной 46
Заплетися плетень. Русская народная песня. Обработка Н. Римского-Корсакова, переложение А. Салина 48
Я с комариком плясала. Шуточная русская народная песня. Обработка А. Лядова, переложение М. Орлова 49
Два кузнеца. Чешская народная песня. Обработка В. Неедлы, переложение П. Шашкина 52
Ты река ль, моя реченька. Русская народная песня. Обработка А. Флярковского и Р. Щедрина, переложение П. Шашкина . 54
Две русские народные песни *«Уж как по лесу», «Как по сеням».* Обработка А. Флярковского и Р. Щедрина, переложение П. Шашкина 57
Весенний хоровод. Обработка Е. Кузнецова 59

ДЛЯ ЧЕТЫРЕХ БАЯНОВ

Уж ты, поле, мое поле. Русская народная песня. Обработка П. Чайковского, переложение Е. Максимова 66
Ай, на горе дуб, дуб. Русская народная песня. Обработка Г. Гречанинова, переложение А. Онегина 68
Крыжачок. Белорусский народный танец. Обработка П. Гвоздева. 72

ХРЕСТОМАТИЯ
ДЛЯ АНСАМБЛЕЙ БАЯНОВ
Выпуск VIII

Редактор П. Лондонов
Техн. редактор В. Карасев

Подписано к печати 14/V 1962 г. Формат бумаги 60×90 1/8. Бум. л. 5,25. Печ. л. 10,5. Уч.-изд. л. 10,5. Тираж 14 500 экз.
Заказ 2861

Московская типография № 6
Мосгорсовнархоза

1 р. 05 к.

29659.